

CAIET DE SARCINI

«Furnizare echipamente IT&C, echipamente și dotări electrotehnice de uz gospodăresc, instrumentar și dotări bucătărie, dotări generale și echipamente uz gospodăresc (5 loturi) în cadrul proiectului : „DOTĂRI – CENTRUL REZIDENȚIAL PENTRU PERSOANE VÂRSTNICE „BUNUL PASTOR” »

- 5 loturi -

Cod CPV 30000000-9 Echipament informatic si accesorii de birou (Rev.2)
Cod CPV 39700000-9 Aparate de uz casnic (Rev.2)
Cod CPV 39221000-7 Echipament de bucatarie (Rev.2)
Cod CPV 39300000-5 Diverse echipamente (Rev.2)
Cod CPV 42990000-2 Diverse utilaje cu utilizare specială (Rev.2)

Achizitor: A.S.F. ASOCIATIA BUNUL PASTOR LESPEZI

- martie 2025 -

CUPRINS

| | | |
|--------|--|----|
| 1. | INTRODUCERE | 3 |
| 2. | CONTEXTUL REALIZĂRII ACESTEI ACHIZIȚII DE PRODUSE | 4 |
| 2.1. | Informații despre Beneficiar | 4 |
| 2.2. | Informații despre contextul care a determinat achiziționarea produselor | 4 |
| 2.3. | Informații despre beneficiile anticipate de Beneficiar | 4 |
| 2.4. | Activitățile și Rezultatele anticipate cu privire la această achiziție. | 5 |
| 2.5. | Factori interesați și rolul acestora. | 5 |
| 3. | DESCRIEREA PRODUSELOR SOLICITATE | 5 |
| 3.1. | Produsele solicitate și cerințele aferente acestora | 6 |
| 3.1.1. | Produsele și cantitățile solicitate | 6 |
| 3.1.2. | Specificațiile tehnice și cerințele aferente produselor solicitate | 8 |
| 3.2. | Garanția produselor solicitate. | 9 |
| 3.3. | Livrare, ambalare, etichetare, transport și asigurare pe durata transportului | 9 |
| 3.4. | Constrângeri privind locația unde se va efectua livrarea | 10 |
| 4. | DOCUMENTAȚII CE TREBUIE FURNIZATE BENEFICIARULUI ÎN LEGĂTURĂ CU PRODUSUL..... | 11 |
| 5. | RECEȚIA PRODUSELOR | 11 |
| 6. | MODALITĂȚI SI CONDIȚII DE PLATĂ | 11 |
| 7. | CADRUL LEGAL CARE GUVERNEAZĂ RELAȚIA DINTRE BENEFICIAR ȘI CONTRACTANT (INCLUSIV ÎN DOMENIILE MEDIULUI, SOCIAL ȘI AL RELAȚIILOR DE MUNCĂ) | 12 |
| 8. | RISCURILE ASOCIATE IMPLEMENTĂRII CONTRACTULUI | 12 |
| 9. | CRITERIUL DE ATRIBUIRE A CONTRACTULUI..... | 13 |
| 9.4. | Criteriul de atribuire (valabil pentru toate loturile):..... | 13 |
| 10. | MODALITATEA DE ÎNTOCMIRE ȘI PREZENTARE A OFERTEI | 13 |
| 10.4. | Modul de întocmire a propunerii tehnice..... | 13 |
| 10.5. | Modul de întocmire a propunerii financiare | 14 |

1. INTRODUCERE

Această secțiune a Documentației de Atribuire include ansamblul cerințelor pe baza cărora fiecare Ofertant va elabora Oferta (Propunerea Tehnică și Propunerea Financiară) pentru furnizarea produselor ce fac obiectul Contractului ce rezultă din această procedură.

În cadrul acestei proceduri, A.S.F. ASOCIATIA BUNUL PASTOR LESPEZI, îndeplinește rolul de Beneficiar, respectiv Achizitor în cadrul Contractului.

Pentru scopul prezentei secțiuni a Documentației de Atribuire, orice activitate descrisă într-un anumit capitol din Caietul de Sarcini și nespecificată explicit în alt capitol trebuie interpretată ca fiind menționată în toate capitolele unde se consideră de către Ofertant că aceasta trebuia menționată pentru asigurarea îndeplinirii obiectului Contractului.

Orice anexă, aferentă/specificată în prezentul Caiet de Sarcini, reprezintă parte integrantă a acestui Caiet de sarcini și implicit a Documentației de achiziție.

În cadrul unui lot, nu se admit ofertele parțiale din punct de vedere cantitativ și calitativ, ci numai ofertele integrale, care corespund tuturor cerințelor minime stabilite pentru lotul ofertat, prin prezentul Caiet de Sarcini.

În cadrul acestui document, pentru ușurința exprimării, în funcție de momentul și activitățile/aspectele la care se face referire, se vor folosi următorii termeni care vor avea același înțeles, și anume:

- În funcție de momentul la care se face referire:
 - ✓ se va folosi termenul de Operator economic interesat/Ofertant - pentru aspecte ce țin de procesul de întocmire și prezentare a ofertei în cadrul procedurii de atribuire a contractului de furnizare;
 - ✓ se va folosi termenul de Contractant - pentru aspecte ce țin de procesul de angajare și implementare a contractului de furnizare ce se va atribui în urma aplicării procedurii de achiziție publică;
- În funcție de etapa/activitățile contractului la care se fac referire
 - ✓ se va folosi termenul de Furnizor - pentru etapele/activitățile specifice de furnizare a produselor achiziționate.

Limba oficială a licitației, atât pentru ofertă cât și pentru documente însoțitoare este limba română.

Orice document înaintat în cadrul ofertei sau a documentelor însoțitoare, inclusiv în cadrul răspunsurilor la eventualele solicitări de clarificări formulate de comisia de evaluare, emis de producători, bănci sau alte autorități din străinătate vor fi prezentate atât în forma originală, în limba în care a fost emis, cât și în forma tradusă de către un traducător autorizat.

Obiectul viitoarelor contracte de furnizare va viza atât furnizarea produselor solicitate prin caietul de sarcini, cât și, acolo unde se impune (pentru buna funcționare a acestora), activitățile de montaj, punere în funcțiune.

Prezentul Caiet de sarcini prezintă atât în conținutul său cât și în cadrul Anexelor acestora, ca parte integrantă a acestuia, cerințele ce trebuie respectate la momentul întocmirii ofertei respectiv specificațiile tehnice minimale aferente produselor solicitate, pentru fiecare lot în parte.

Ofertantul își asumă răspunderea exclusivă pentru legalitatea și autenticitatea tuturor documentelor prezentate în vederea participării la procedură, prezentate în original și/sau copie.

2. CONTEXTUL REALIZĂRII ACESTEI ACHIZIȚII DE PRODUSE

Pentru o informare clară și corectă a participanților la această procedură, precum și pentru stabilirea contextului necesar aplicării raționamentelor profesionale pe perioada derulării Contractului, în special, dar fără a se limita la aspecte ce țin de determinarea naturii generale a Contractului, în cadrul acestui capitol, beneficiarul prezintă contextul achiziției, context care a determinat stabilirea obiectivelor principale urmărite de Beneficiar la realizarea acestei achiziții, stabilirea obiectului principal al Contractului și a principalelor cerințe de calitate și performanță.

2.1. Informații despre Beneficiar

Tabelul nr. 1

| Nr. | Informație | Detaliiere |
|-----|---|---|
| 1. | Beneficiar: denumire, adresa, pagina web | A.S.F. ASOCIATIA BUNUL PASTOR LESPEZI |
| | | Strada: Mânăstirii Nr. 1A, sat Lespezi , Comuna Gârleni, Județul Bacău, ROMÂNIA |
| | | https://www.bunulpastor.ro/ |
| | | bunulpastor.lespezi@yahoo.com |
| 2. | Sectorul de activitate | Asistență socială |
| 3. | Activitate principală/ atribuția principală | Asistență socială |
| 4. | Activitățile/atribuțiile beneficiarului care sunt afectate/ influențate de rezultatul Contractului ce urmează a fi atribuit (direct sau indirect) | Activitățile principale ce fac obiectul viitoarelor contracte de achiziții publice sunt activități de furnizare echipamente IT&C, echipamente și dotări electrotehnice de uz gospodăresc, instrumentar și dotări bucătărie, dotări generale și echipamente uz gospodăresc (5 loturi) pentru desfășurarea activității derulate în cadrul Centrului rezidențial pentru persoane vârstnice rezidențial „Bunul Păstor ” |

2.2. Informații despre contextul care a determinat achiziționarea produselor

Prin contractul de finanțare nr. 14603/29.09.2023, A.S.F. ASOCIATIA BUNUL PASTOR LESPEZI și-a propus implementarea proiectului cu titlul : **”DOTĂRI –CENTRUL REZIDENȚIAL PENTRU PERSOANE VÂRSTNICE „BUNUL PĂSTOR”**, finanțat de către Ministerul Muncii și Solidarității Sociale, în baza ordinului MMSS nr. 2035 din 25.09.2023

2.3. Informații despre beneficiile anticipate de Beneficiar

Prin realizarea achiziției de dotări propuse prin prezentul Caiet de sarcini, A.S.F. ASOCIATIA BUNUL PASTOR LESPEZI își propune obținerea următoarelor beneficii/rezultate (fără a se limita la):

- ✓ îmbunătățirea condițiilor de accesibilitate a Centrului Social-Medical Rezidențial;
- ✓ creșterea calității serviciilor sociale prestate, în condiții de siguranță;
- ✓ îmbunătățirea eficienței energetice a infrastructurii sociale din cadrul Centrului Social-Medical Rezidențial;
- ✓ îmbunătățirea confortului și condițiilor de viață a persoanelor asistate beneficiare

2.4. Activitățile și Rezultatele anticipate cu privire la această achiziție.

Pentru realizarea achizițiilor de dotări aferente obiectivului de : ”DOTĂRI –CENTRUL REZIDENȚIAL PENTRU PERSOANE VÂRSTNICE „BUNUL PĂSTOR”, sunt planificate la nivel de beneficiar derularea activităților și inițiativelor incluse în tabelul de mai jos:

Tabelul nr. 2

| Nr. crt. | Activitate | Durata planificată pentru realizarea activităților | Rezultate anticipate |
|----------|--|--|--|
| 1. | Livrarea tuturor produselor solicitate în cadrul 5 loturi, inclusiv recepția și punerea în funcțiune a dotărilor | 3 luni | Comenzile emise onorate 100% în termenul de furnizare convenit (30 de zile de la data emiterii comenzii) |

Planificarea activităților mai sus descrise se bazează pe modul de derulare a graficului de modernizare a infrastructurii de servicii sociale ce face obiectul Proiectului mai sus indicat.

2.5. Factori interesați și rolul acestora.

Următorii factorii interesați trebuie/pot fi consultați pe perioada derulării Contractului la momentul finalizării fiecărei activități, în vederea obținerii acceptării rezultatelor solicitate:

1. A.S.F. ASOCIATIA BUNUL PASTOR LESPEZI, în calitate de beneficiar al investiției
2. Specialiști cu rol de verificare / avizare a derulării execuției contractelor (ex. expert implementare/ responsabil tehnic)
3. Autorități cu atribuții de monitorizare a modului de derulare a finanțării proiectului investițional

În concret, factorii interesați ce trebuie/pot fi consultați pe perioada derulării Contractului și așteptările acestora sunt (fără a ne limita la):

Tabel nr. 3

| Factor interesat | Așteptări |
|---|---|
| A.S.F. ASOCIATIA BUNUL PASTOR LESPEZI – în calitate de beneficiar al investiției | Furnizarea tuturor produselor ce fac contractelor atribuire în cadrul fiecărui lot în parte |
| Specialiști cu rol de verificare/ avizare a derulării execuției contractelor | Prezentarea tuturor livrabilelor solicitate pentru produsele livrare, necesare pentru derularea procesului de recepție, conform cerințelor documentelor achiziției respectiv cadrului legal aplicabil în materie |
| MMSS /Curtea de Conturi în calitate de autorități abilitate cu privire la verificarea modului de utilizare a asistenței financiare nerambursabile | Produsele furnizate să fie achiziționate și livrate în conformitate cu cerințele cadrului legal aplicabil în materie, respectiv în conformitate cu documentele proiectului cu titlul : DOTĂRI –CENTRUL REZIDENȚIAL PENTRU PERSOANE VÂRSTNICE „BUNUL PĂSTOR” |

3. DESCRIEREA PRODUSELOR SOLICITATE

Obiectul prezentului caiet de sarcini îl constituie dotarea cu echipamente IT&C, echipamente și dotări electrotehnice de uz gospodăresc, instrumentar și dotări bucătărie, dotări generale și

echipamente uz gospodaresc (5 loturi) în cadrul proiectului : „DOTĂRI – CENTRUL REZIDENȚIAL PENTRU PERSOANE VÂRSTNICE „BUNUL PASTOR”, respectiv:

| | |
|--|-------------|
| Pentru Lotul 1 – «Furnizare echipamente IT&C | 9 articole |
| Cod CPV 30000000-9 Echipament informatic si accesorii de birou (Rev.2) | |
| Pentru Lot 2 – Furnizare echipamente și dotări electrotehnice de uz gospodăresc | 21 articole |
| Cod CPV 39700000-9 Aparate de uz casnic (Rev.2) | |
| Pentru Lot 3 – Furnizare instrumentar și dotări bucătărie | 23 articole |
| Cod CPV 39221000-7 Echipament de bucatarie (Rev.2) | |
| Pentru Lot 4 - Furnizare dotări generale | 6 articole |
| Cod CPV 39300000-5 Diverse echipamente (Rev.2) | |
| Pentru Lot 5 - Furnizare echipamente uz gospodaresc | 3 articole |
| Cod CPV 42990000-2 Diverse utilaje cu utilizare specială (Rev.2) | |

3.1. Produsele solicitate și cerințele aferente acestora

Pentru a putea asigura accesul liber la această procedură a operatorilor economici specializați în comercializarea de echipamente IT&C, echipamente și dotări electrotehnice de uz gospodăresc, instrumentar și dotări bucătărie, dotări generale și echipamente uz gospodaresc (5 loturi), pe anumite categorii din piață, Beneficiarul a luat decizia de a aplica procedura competitivă de atribuire a contractelor de achiziții pe loturi, stabilind pentru fiecare categorie de produs în parte un lot distinct.

3.1.1. Produsele și cantitățile solicitate

Astfel Produsele solicitate de către Beneficiar și care vor face obiectul viitoarelor contracte de furnizare, sunt grupate pe 5 loturi conform informațiilor din tabelul nr. 4 de mai jos:

Tabel 4

| NR. LOT | DENUMIRE PRODUSE | UM | CANTITATE PRODUS | Cod Fișa tehnică | Valoare estimată LOT (lei fără TVA) |
|--------------|---------------------------------------|-----|------------------|------------------|-------------------------------------|
| LOT 1 | MULTIFUNCȚIONALĂ A3 | buc | 1 | F.T. 1-01 | 39.334,00 |
| | VIDEOPROIECTOR | buc | 1 | F.T. 1-02 | |
| | SISTEM AUDIO-VIDEO | buc | 1 | F.T. 1-03 | |
| | LAPTOP | buc | 2 | F.T. 1-04 | |
| | IMPRIMANTA A4 COLOR | buc | 1 | F.T. 1-05 | |
| | PANOU/TABLE AFISAJ | buc | 2 | F.T. 1-06 | |
| | TABLA MAGNETICA 100 X 200 | buc | 1 | F.T. 1-07 | |
| | TELEVIZOARE (DIAGONALA 80CM) | buc | 10 | F.T. 1-08 | |
| | TELEVIZOARE (DIAGONALA 137CM) | buc | 1 | F.T. 1-09 | |
| LOT 2 | MAȘINĂ DE SPĂLAT 8KG | buc | 1 | F.T. 2-01 | 190.758,00 |
| | MAȘINĂ DE SPĂLAT 10KG | buc | 2 | F.T. 2-02 | |
| | MASĂ DE CĂLCAT CU BOILER INCORPORAT | buc | 1 | F.T. 2-03 | |
| | ASPIRATOR PROFESIONAL | buc | 3 | F.T. 2-04 | |
| | ARAGAZ PROFESIONAL ELECTRIC 6 OCHIURI | buc | 1 | F.T. 2-05 | |
| | | | | | |

| | | | | | |
|----------------------------------|---|-----|-----------|-----------|------------------|
| | ARAGAZ PROFESIONAL ELECTRIC 4 OCHIURI | buc | 1 | F.T. 2-06 | |
| | COMBINA FRIGORIFICA PROFESIONALĂ | buc | 5 | F.T. 2-07 | |
| | LADĂ FRIGORIFICĂ | buc | 2 | F.T. 2-08 | |
| | CONGELATOR | buc | 3 | F.T. 2-09 | |
| | DULAP FRIGORIFIC | buc | 2 | F.T. 2-10 | |
| | CUPTOR CU MICROUNDE PROFESIONAL | buc | 1 | F.T. 2-11 | |
| | FELIATOR ELECTRIC | buc | 1 | F.T. 2-12 | |
| | SANDWICHMAKER | buc | 1 | F.T. 2-13 | |
| | PRAJITOR PAINE | buc | 1 | F.T. 2-14 | |
| | MIXER PROFESIONAL | buc | 1 | F.T. 2-15 | |
| | GRĂȚAR ELECTRIC | buc | 1 | F.T. 2-16 | |
| | FRIPTEUZĂ ELECTRICĂ CU DOUĂ CUVE | buc | 1 | F.T. 2-17 | |
| | MAȘINĂ DE SPĂLAT FARFURII | buc | 1 | F.T. 2-18 | |
| | HOTĂ INOX,CU 6 FILTRE(KIT | buc | 1 | F.T. 2-19 | |
| | CUPTOR PROFESIONAL ELECTRIC | buc | 2 | F.T. 2-20 | |
| | CANTAR TIP PLATFORMA PT CANTARIT LEGUME | buc | 1 | F.T. 2-21 | |
| LOT 3 | MASĂ DE LUCRU INOX | buc | 1 | F.T. 3-01 | 48.135,00 |
| | BATERIE CU PEDALĂ | buc | 1 | F.T. 3-02 | |
| | BATERIE CU LEVIER, INOX | buc | 3 | F.T. 3-03 | |
| | CĂRUCIOR TRANSPORT HRANĂ | buc | 3 | F.T. 3-04 | |
| | BUTUC TRANȘATCARNE | buc | 1 | F.T. 3-05 | |
| | OALE TERMICE | buc | 3 | F.T. 3-06 | |
| | OALE INOX 25 L | buc | 2 | F.T. 3-07 | |
| | OALE INOX 50 L | buc | 2 | F.T. 3-08 | |
| | CRATITA INOX 50 L | buc | 1 | F.T. 3-09 | |
| | CRATITA INOX 70 L | buc | 1 | F.T. 3-10 | |
| | CRATITA INOX 25 L | buc | 2 | F.T. 3-11 | |
| | CRATITA INOX 15 L | buc | 2 | F.T. 3-12 | |
| | TIGAI PROFESIONALE DIVERSE MARIMI | buc | 6 | F.T. 3-13 | |
| | TACAMURI PENTRU SERVIT MASA (SET) | buc | 8 | F.T. 3-14 | |
| | ORGANIZATOARE BUCATARIE | buc | 5 | F.T. 3-15 | |
| | USTENSILE DE PREPARAT/SERVIT MASA (SET) | buc | 12 | F.T. 3-16 | |
| | TAVI DIVERSE DIMENSIUNI | buc | 6 | F.T. 3-17 | |
| | CANI | buc | 45 | F.T. 3-18 | |
| | FARFURII MICI SI MARI (SET) | buc | 8 | F.T. 3-19 | |
| | TOCATOR | buc | 12 | F.T. 3-20 | |
| RASTEL GASTRONOMIC PENTRU VESELA | buc | 1 | F.T. 3-21 | | |
| SETURI CUTITE INOX PROFESIONALE | buc | 1 | F.T. 3-22 | | |
| RECIPIENT DEPOZITARE TACAMURI | buc | 1 | F.T. 3-23 | | |
| LOT 4 | COS GUNOI CAMERA/SALA ACTIVITATI/SALA DE MESE | buc | 26 | F.T. 4-01 | 36.143,00 |
| | COS GUNOI BAIE | buc | 12 | F.T. 4-02 | |
| | SET COMPLET BATERIE INOX DUS | buc | 8 | F.T. 4-03 | |

| | | | | | |
|-------|-----------------------------------|-----|----|-----------|-----------|
| | SET COMPLET BATERIE INOX CHIUUVET | buc | 24 | F.T. 4-04 | |
| | CĂRUCIOR PENTRU RUFE USCATE | buc | 3 | F.T. 4-05 | |
| | MASINA DE TUNS | buc | 3 | F.T. 4-06 | |
| LOT 5 | APARAT DE TUNS IARBA | buc | 1 | F.T. 5-01 | 14.100,00 |
| | STATIE DEDURIZARE | buc | 1 | F.T. 5-02 | |
| | GENERATOR 8KW | buc | 1 | F.T. 5-03 | |

Se pot înainta oferte pentru unul sau mai multe loturi. În cadrul unui lot nu se acceptă oferte parțiale.

3.1.2. Specificațiile tehnice și cerințele aferente produselor solicitate

Specificațiile tehnice aferente fiecărui produs solicitat în tabelul nr. 3 de mai sus sunt prezentate în fișele tehnice aferente fiecărui lot, ce sunt anexate prezentului caiet de sarcini (Anexele 1-5).

Pentru livrarea produselor ce vor face obiectul ofertei, ofertanții vor asigura îndeplinirea următoarelor cerințe:

- Produsele livrate trebuie să dețină Certificate de conformitate CE emise de un organism notificat/Declarație de conformitate. Aceste documente se vor prezenta atât în forma originală în limba în care au fost emise, cât și (după caz) în forma tradusă de către un traducător autorizat.
- Perioada de garanție aferentă fiecărui produs oferit va fi cea declarată în oferta sa de către fiecare ofertant în parte și care nu poate fi mai mică de 24 de luni, calculată de la momentul semnării procesului verbal de recepție sau (după caz) a punerii în funcțiune. Timpul maxim de intervenție în perioada de garanție este de 2 zile lucrătoare de la momentul notificării emise de beneficiar. Operatorul economic își va asuma în cadrul Formularului de propunere tehnică termenul de garanție aferent produsului oferit, respectiv angajamentul privind intervenția în perioada de garanție.
- Furnizorul va asigura la livrarea produselor certificatele de garanție, declarația de conformitate (atât în forma originală, în limba în care a fost emisă, cât și în forma tradusă de către un traducător autorizat), fișa tehnică care trebuie să cuprindă (după caz): denumire produs, model, producătorul și caracteristicile tehnice.
- Produsele oferite trebuie să îndeplinească specificațiile tehnice minimale solicitate din fișele tehnice aferente acestora. Ofertantul va completa, pentru fiecare produs oferit în cadrul lotului, câte o fișă de specificații tehnice (Anexele A/B/C/D/E la propunerea tehnică din cadrul secțiunii Formulare), completând în coloana 2 specificațiile tehnice aferente produsului oferit (așa cum acestea sunt indicate de producător), respectiv modul în care produsul oferit este conform cu specificațiile tehnice aferente solicitate. Caracteristicile produselor oferite vor fi enumerate în ordinea prevăzută în fișele tehnice aferente fiecărui produs/lot în parte. În continuarea acestora pot fi prezentate și alte caracteristici tehnice pe care ofertanții le consideră utile.

NOTA: Toate condițiile și caracteristicile menționate în specificațiile tehnice din fișele anexate prezentului caiet de sarcini sunt minimale (din punct de vedere funcțional) și obligatorii. Neîndeplinirea unei singure cerințe poate atrage declararea ofertei tehnice ca fiind neconforme.

Orice referire din cuprinsul prezentului caiet de sarcini (inclusiv anexele acestuia) prin care se indică o anumită origine, sursă, producție, un procedeu special, o marcă de fabrică sau de comerț, un standard, un brevet de invenție și/sau o licență de fabricație se va citi și interpreta ca fiind însoțită de mențiunea „sau echivalent”. Excepție fac acele informații care sunt indicate/impuse de cadrul normativ/reglementările tehnice specifice produselor solicitate.

În scopul prezentării modului cum produsul oferit îndeplinește specificațiile minime solicitate prin caietul de sarcini, ofertanții vor întocmi și prezenta, în cadrul propunerii tehnice, formularul Anexa

A/B/C/D/E la formularul de propunere tehnică din secțiunea formulare, completat pentru fiecare produs/lot în parte oferit, în cadrul căruia vor completa (conform instrucțiunilor de completare din cadrul acestuia) și prezenta specificațiile tehnice concrete pe care le prezintă produsul oferit.

3.2. Garanția produselor solicitate.

Termenul de garanție solicitat pentru produsele ce vor face obiectul viitoarelor contracte de furnizare este de minim 24 luni de la data recepției și (după caz) punerii în funcțiune a acestora. Altfel spus orice produs care prezintă o garanție mai mică de 24 de luni va conduce la declararea propunerii tehnice ca fiind neconformă în raport cu cerințele caietului de sarcini.

Perioada de garanție începe de la data încheierii procesului verbal de recepție și (după caz) punere în funcțiune.

Garanția se va acorda în mod egal tuturor produselor, fără excluderi pe componente sau funcționalități.

Operatorul economic va prezenta și asuma în cadrul Formularului de propunere tehnică termenul de garanție aferent produselor oferit, respectiv angajamentul privind intervenția în perioada de garanție.

Conform art. 1716 din noul Cod Civil din 17 iulie 2009 (republicat), termenul de remediere a neconformităților produselor livrate, în perioada de garanție, nu poate fi mai mare de 15 zile de la data notificării Furnizorului.

În cazul în care Furnizorul eșuează în efortul său să remedieze neconformitățile în acest termen, la solicitarea Achizitorului, Furnizorul va fi obligat la înlocuirea produsului, într-un termen nu mai mare de 30 de zile de la data acestei solicitări. În cazul în care Furnizorul refuză/eșuează în efortul său înlocuirea produsului în acest termen, Furnizorul va fi obligat să restituie Achizitorului prețul integral al produsului, prevăzut în contract.

Produsele/componentele/piese ce vor fi schimbate în perioada de garanție beneficiază de o nouă perioadă de garanție, începând cu momentul recepției operațiunilor de înlocuire din perioada de garanție.

Costurile privind remedierea defecțiunilor în perioada de garanție, inclusiv eventualele costuri ocazionate privind deplasarea produsului la cea mai apropiată unitate de service agreată de producător, revin în sarcina exclusivă a furnizorului.

Termenul de constatare și intervenție în cazul unei defecțiuni survenite pe perioada de garanție este de maxim 2 zile lucrătoare de la data sesizării emise de către Achizitor.

3.3. Livrare, ambalare, etichetare, transport și asigurare pe durata transportului

Livrarea și punerea în funcțiune a produselor se va face la sediul A.S.F. ASOCIATIA BUNUL PASTOR LESPEZI, Strada: Mânăstirii Nr. 1A, sat Lespezi, Comuna Gârleni, Județul Bacău, România, în baza contractului de furnizare încheiat, în termen de maxim 30 de zile de la transmiterea comenzii.

Condiția de livrare este „Delivered Duty Paid” conform INCOTERMS 2020, furnizorul suportând toate cheltuielile și riscurile ce intervin, pentru ca produsul să fie livrat la adresa menționată anterior.

Pentru derularea proceselor de livrare, furnizorul va trebui să transmită, în termen de 5 zile lucrătoare de la data primirii comenzii emise de beneficiar, un grafic de furnizare, montaj și punere în funcțiune (după caz), corelat cu programul său logistic stabilit cu importatorul/producătorul produselor comandate, ce trebuie să se încadreze în termenul de livrare convenit.

Livrarea, montajul și punerea în funcțiune a produselor se va efectua de către operatorul economic declarat câștigător cu resursele proprii și pe cheltuielile acestuia.

Modul de ambalare a produselor ce urmează a fi furnizate trebuie să respecte cerințele cadrului legal aplicabil, astfel încât să se poată derula în condiții de siguranță operațiile de manipulare și transport în perimetrul A.S.F. ASOCIATIA BUNUL PASTOR LESPEZI. Nu se solicită îndeplinirea unor cerințe specifice cu privire la acest aspect.

Finalizarea operațiilor de livrare și punere în funcțiune se va confirma prin întocmirea între părți a unui proces verbal de predare-primire și, după caz, unui proces verbal de instalare/ punere în funcțiune.

3.4. Constrângeri privind locația unde se va efectua livrarea

Livrarea produselor se va efectua la sediul A.S.F. ASOCIATIA BUNUL PASTOR LESPEZI, Strada: Mânăstirii Nr. 1A, sat Lespezi, Comuna Gârleni, Județul Bacău, România, de luni până vineri, între orele 08:00-16:00 (furnizorul are obligația de a comunica beneficiarului data la care se va livra produsele).

Pentru operațiile de livrare și (după caz) montare și punere în funcțiune se va ține cont de următoarele cerințe/condiții:

- a) A.S.F. ASOCIATIA BUNUL PASTOR LESPEZI nu deține capacități de stocare a produselor ce fac obiectul viitoarelor contracte de furnizare. Din acest motiv se recomandă ca livrarea produselor să se facă în strânsă corelare cu activitățile de recepție/montaj, astfel încât să se minimalizeze timpul de stocare temporară a produselor în perimetrul A.S.F. ASOCIATIA BUNUL PASTOR LESPEZI
- b) în baza graficului de livrare comunicat de furnizor, se va asigura disponibilitatea căilor de acces și spațiilor de manevră pentru manipularea, transportul și poziționarea produselor/ obiectelor la locațiile indicate de către beneficiar;
- c) Pentru produsele care pot crea dificultăți datorită gabariturii acestora (dimensiune, greutate), furnizorul va consulta în prealabil beneficiarul și va efectua toate diligențele necesare pentru a aprecia și stabili ruta și resursele umane și materiale necesare efectuării în condiții de siguranță a operațiilor de manipulare și transport a produselor, de la limita proprietății și până la locația de amplasare a acestora;
- d) pentru manipularea și montajul produselor, de la limita de proprietate a beneficiarului și până la locația de amplasare a acestora nu sunt necesare efectuarea de către furnizor a unor lucrări de construcții/lucrări de intervenție asupra elementelor de constructive ale spațiilor/căilor de acces/clădirilor din A.S.F. ASOCIATIA BUNUL PASTOR LESPEZI;
- e) Cu privire la toate operațiunile de transport, manipulare, amplasare și (după caz) punere în funcțiune a produselor furnizate derulate în perimetrul beneficiarului, A.S.F. ASOCIATIA BUNUL PASTOR LESPEZI nu va avea nicio răspundere sau implicare umană/materială, furnizorul fiind responsabil de asigurarea tuturor facilităților materiale, umane și tehnologice necesare pentru derularea în siguranță a tuturor acestor activități.

4. DOCUMENTAȚII CE TREBUIE FURNIZATE BENEFICIARULUI ÎN LEGĂTURĂ CU PRODUSUL

La momentul livrării și, după caz, a punerii în funcțiune a produselor furnizate, furnizorul va pune la dispoziția beneficiarului cel puțin:

- a) Documentațiile tehnice aferente produsului, așa cum acestea sunt indicate prin prezentul caiet de sarcini
- b) Documentele de calitate și conformitate, așa cum acestea au fost solicitate prin prezentul caiet de sarcini
- c) Certificatul de garanție, completat în integralitate, conform cerințelor prezentului caiet de sarcini.

5. RECEPȚIA PRODUSELOR

Recepția produselor livrate se va face după terminarea operațiilor de livrare și, după caz, montaj și punere în funcțiune, conform prevederilor din cadrul prezentului caiet de sarcini.

Recepția calitativă și cantitativă se va face de către beneficiar în prezența unui delegat împuternicit de ofertant.

La finalizarea procesului de recepție, vor trebui să fie întocmite următoarele documente:

- i. proces verbal de predare-primire;
- ii. proces verbal de instalare / punere în funcțiune (după caz);

Factura va fi însoțită de:

- a) avizul de însoțire a mărfii;
- b) certificatul de garanție aferent produselor livrate;
- c) declarația de conformitate CE (emisă de producător) în limba în care a fost emisă și în limba română tradusă de către un traducător autorizat;
- d) fișa tehnică care trebuie să cuprindă: denumire produs, model, producătorul și caracteristicile tehnice;
- e) copie după declarația vamală, pentru produselor importate din țări altele decât cele membre UE.

6. MODALITĂȚI SI CONDIȚII DE PLATĂ

Plata produselor furnizate se va face de către A.S.F. ASOCIATIA BUNUL PASTOR LESPEZI în baza documentelor de recepție și a facturii emise de furnizor, prin ordin de plată, în condițiile stabilite prin contract.

Plățile în favoarea Contractantului se vor efectua de către Achizitor, în termen de maxim 60 de zile de la data primirii facturii și a tuturor documente indicate la cap. 4 și 5 de mai sus, în corelare cu sumele încasate de la finanțator. În orice caz, Achizitorul va efectua plata facturilor în termen de maxim 5 zile de la data primirii de la finanțator a sumelor aferente acestor facturi, conform condițiilor din contractul de finanțare (Anexa 4 din Ordinul 2765/2012)

Plata se va efectua doar pentru toată valoarea unei comenzi onorate, în formă completă, ce va conține toate produsele comandată, în forma lor completă, așa cum fiecare produs este definit în fișa tehnică

aferentă din caietul de sarcini. Altfel spus, pentru un produs nu se va accepta plata parțială a unor componente aferente produsului livrat.

7. CADRUL LEGAL CARE GUVERNEAZĂ RELAȚIA DINTRE BENEFICIAR ȘI CONTRACTANT (INCLUSIV ÎN DOMENIILE MEDIULUI, SOCIAL ȘI AL RELAȚIILOR DE MUNCĂ)

Ofertanții vor ține cont de reglementari obligatorii în domeniile mediului, social și al relațiilor de muncă stabilite prin legislația adoptată la nivelul Uniunii Europene, legislația națională, prin acorduri colective sau prin tratatele, convențiile și acordurile internaționale în aceste domenii. Informații detaliate privind reglementările în domeniile mediului, social și al relațiilor de muncă se pot obține de la: Agenția Națională pentru Protecția Mediului (www.anpm.ro), Ministerul Muncii și Justiției Sociale (www.mmuncii.ro).

Ofertanții își vor asuma aceste obligații prin propunerea tehnică înaintată (model formular T din secțiunea Formulare) prin care se va atesta faptul că la elaborarea ofertei s-au respectat aceste cerințe.

8. RISCURILE ASOCIATE IMPLEMENTĂRII CONTRACTULUI

În etapa de concepere a strategiei de contractare, beneficiarul a identificat o serie de riscuri relevante, asociate activităților specifice de implementare a contractelor ce se vor încheia în urma finalizării procedurii de atribuire.

În cele ce urmează, prezentăm succint principalele riscuri identificate la nivelul derulării contractului și a părților implicate, precum și eventualele măsuri ce trebuie adoptate în acest sens:

Tabel nr. 4

| Nr. crt. | Risc identificat | Măsuri de gestionare | Entitatea responsabilă |
|----------|--|---|--------------------------------|
| 1. | Riscul de a depăși termenul de livrare a produselor. | <ul style="list-style-type: none"> ✓ Operatorii economici ofertanți vor efectua toate diligențele privind procurarea/comandarea produselor, în cel mai scurt termen posibil, de la momentul încheierii contractului și primirii comenzii ferme de livrare din partea beneficiarului. | Contractant |
| 2. | Riscul de apariție a unor dificultăți cu privire la procesul de livrare și punere în funcțiune a produselor, în perimetrul A.S.F. ASOCIATIA BUNUL PASTOR LESPEZI | <ul style="list-style-type: none"> ✓ Operatorii economici ofertanți vor comunica în timp util beneficiarului programul detaliat al operațiunilor de livrare și punere în funcțiune a produselor ce fac obiectul contractelor; ✓ Beneficiarul va pregăti accesul în spațiile destinate amplasării și instalării dotărilor ce urmează a fi furnizate, conform programului și listei de operațiuni comunicate de furnizor. | Contractant + Beneficiar |
| 3. | Riscuri cu privire la indisponibilitatea în piață (out-of-life) a produselor ofertate după momentul ofertării/încheierii contractelor | <ul style="list-style-type: none"> ✓ Furnizorul va prezenta beneficiarului documentele care fundamentează starea de indisponibilitate permanentă a produselor în piață (out-of-life, aut-of stock), apărută după momentul încheierii contractelor de furnizare. ✓ Părțile vor analiza oportunitatea rezilierii contractului sau a adoptării de modificări la nivelul | Contractant + Beneficiar |

| | | | |
|--|--|---|--|
| | | acestui, în sensul înlocuirii produsului oferat cu un alt produs cu performanțe cel puțin egale cu cel oferat, cu respectarea prevederilor documentelor achiziției, respectiv a cadrului legal aplicabil în materia achizițiilor publice. | |
|--|--|---|--|

Această listă de riscuri nu este limitativă și poate fi completată de ofertant cu alte riscuri pe care acesta le anticipează respectiv cu alte măsuri de gestionare ale acestora.

Ofertanții trebuie să își asume cel puțin aceste riscuri prezentate în tabelul nr. 4 de mai sus, împreună cu măsurile de gestionare a acestora, propuse de beneficiar.

Astfel, în cadrul propunerii sale tehnice (conform model formular de propunere tehnică), ofertantul va trebui să prezinte și să-și asume aceste riscuri și măsurile de gestionare aferente, conform celor de mai sus.

9. CRITERIUL DE ATRIBUIRE A CONTRACTULUI

9.4. Criteriul de atribuire (valabil pentru toate loturile):

Pentru fiecare din cele 5 loturi, criteriul de atribuire este „prețul cel mai scăzut”, având la bază prețul total propus pentru fiecare lot oferat, stabilirea ofertei câștigătoare urmând a realiza prin compararea prețurilor totale aferente ofertelor admisibile prezentate în cadrul unui lot.

Altfel spus, clasamentul ofertelor depuse în cadrul unui lot se va stabili prin ordonarea crescătoare a prețurilor totale oferate (fără TVA) pentru toate produsele oferate, stabilite prin cumularea valorilor rezultate din înmulțirea prețurilor unitare (fără TVA) aferente fiecărui produs în parte oferat cu cantitățile solicitate pentru fiecare produs în parte solicitat prin caietul de sarcini pentru lotul în cauză, aferente ofertelor admisibile, oferta câștigătoare fiind cea de pe primul loc, respectiv cea cu prețul total/lot cel mai scăzut.

În cazul în care, în cadrul unui lot, două sau mai multe oferte ocupă primul loc (cu prețuri egale) în clasamentul final întocmit în cadrul lotului, departajarea se va face prin solicitarea acestor ofertanți a unei noi propuneri financiare, iar contractul va fi atribuit ofertantului a cărui nouă propunere financiară are prețul cel mai scăzut.

10. MODALITATEA DE ÎNTOCMIRE ȘI PREZENTARE A OFERTEI

10.4. Modul de întocmire a propunerii tehnice

Propunerea tehnică se va întocmi în mod distinct, pentru fiecare lot în parte pentru care se înaintează ofertă, și va fi formată, **în mod obligatoriu** din (fără a se limita la):

- Formularul de propunere tehnică, întocmit și prezentat pentru lotul oferat, conform indicațiilor din formularul cadrul de propunere tehnică prezent în secțiunea formulare (Formular T), privind îndeplinirea tuturor obligațiilor prevăzute în caietul de sarcini, formular semnat și asumat;
- Fișe cu specificațiile tehnice aferente produselor oferate, completate în corelare cu cerințele Anexelor la caietul de sarcini conform cerințelor cap. 3.1.2 din prezentul caiet de sarcini. Acestea se vor face utilizând fișele tehnice anexate modelului de propunere tehnic regăsite în

- Secțiunea Formulare, însoțesc prezentul caiet de sarcini (Anexa A/B/C/D/E -pentru fiecare lot în parte), completând în coloana 2 specificațiile tehnice aferente produsului oferat respectiv modul în care produsul oferat este conform cu specificațiile tehnice aferente solicitate
- c) Alte documente solicitate prin caietul de sarcini.

10.5. Modul de întocmire a propunerii financiare

Ofertantul va prezenta formularul de ofertă, folosind modelul din Secțiunea formulare din cadrul documentației de atribuire, în mod distinct pentru fiecare lot în parte pentru care se va înainta ofertă.

Odată cu formularul de ofertă financiară aferent lotului oferat, ofertantul va prezenta o anexa întocmită conform modelului din secțiunea Formulare din cadrul prezentei documentații. Aceasta trebuie să cuprind informații concrete și detaliate, pentru fiecare produs oferat în parte, cu privire cel puțin la:

- Numărul și denumirea lotului oferat;
- Denumirea comercială a fiecărui produs oferat;
- Producătorul fiecărui produs oferat;
- Unitatea de măsură a fiecărui produs oferat;
- Cantitatea aferentă fiecărui produs oferat;
- Prețul unitar (fără TVA) aferent fiecărui produs oferat;
- Prețul total (fără TVA) aferent produsului oferat
- Valoarea totală oferată (cu și fără TVA) aferentă tuturor produselor oferate în cadrul lotului;

Prețul va include valoarea cheltuielilor de transport și a ambalajului aferent, manipularea, livrarea și (după caz) instalarea și punerea în funcțiune la destinația finală (A.S.F. ASOCIATIA BUNUL PASTOR LESPEZI), operațiunile asumate pe perioada de garanție a produselor precum și toate cheltuielile cu serviciile, comisioanele care vor fi angajate de către vânzător în condițiile de livrare prevăzute de prezenta documentație, atât pe parcursul derulării contractului de furnizare, cât și pe perioada de garanție aferentă produselor furnizate.

Odată cu propunerea financiară se va prezenta și modelul de contract de furnizare asumat, prin semnarea și stampilarea acestuia de către ofertant

Întocmit:
Matei Ovidiu

Data: 28.03.2025

ANEXA 1

LA CAIETUL DE SARCINI

Specificațiile tehnice aferente aferentă LOTULUI 1 – ECHIPAMENTE IT&C

Centralizator produse oferitate:

| NR. LOT | DENUMIRE PRODUS | UM | CANTITATE PRODUS | Cod Fișa tehnică |
|---------|-------------------------------|-----|------------------|------------------|
| LOT 1 | MULTIFUNCȚIONALĂ A3 | buc | 1 | F.T. 1-01 |
| | VIDEOPROIECTOR | buc | 1 | F.T. 1-02 |
| | SISTEM AUDIO-VIDEO | buc | 1 | F.T. 1-03 |
| | LAPTOP | buc | 2 | F.T. 1-04 |
| | IMPRIMANTA A4 COLOR | buc | 1 | F.T. 1-05 |
| | PANOU/TABLE AFISAJ | buc | 2 | F.T. 1-06 |
| | TABLA MAGNETICA 100 X 200 | buc | 1 | F.T. 1-07 |
| | TELEVIZOARE (DIAGONALA 80CM) | buc | 10 | F.T. 1-08 |
| | TELEVIZOARE (DIAGONALA 137CM) | buc | 1 | F.T. 1-09 |

FIȘĂ TEHNICĂ nr. 1- 01

Denumire produs: MULTIFUNȚIONALĂ A3

Număr bucăți: 1 buc

SPECIFICAȚII TEHNICE

1

Multifunțional color A3, cu funcții de copiere, imprimare, scanare

Caracteristici:

Memorie sistem (standard/max): Aproximativ 6 GB (cu toleranță de +/- 10%)

Hard disk sistem: SSD 256 GB (standard), cu posibilitatea extinderii

Interfață: Conectivitate Ethernet 10/100/1,000-Base-T; USB 2.0; Wi-Fi (opțional)

Format hârtie: A6-A3, cu posibilitate de utilizare banner de până la 1,200 x 297 mm

Duplex automat: A5-A3; suportă greutatea între 60-256 g/m²

Volum copiere/printare (lunar): Recomandat 10,000 pagini; Maxim 125,000 pagini (conform toleranței)

Durata viață toner: Aproximativ 24,000 pagini pentru fiecare culoare (CMY), cu toleranță de +/- 5%

Consum energie: 220-240 V / 50/60 Hz; consum energetic sub 1.50 kW

Dimensiuni sistem (WxDxH): Aproximativ 571 x 661 x 786 mm (fără opțiuni), cu o marjă de toleranță de +/- 5%

Greutate sistem: Aproape 70 kg (fără opțiuni), cu posibilitate de variație în funcție de configurație

Rezoluție printare: Până la 1,800 x 600 dpi și 1200 x 1200 dpi (în funcție de setările de imprimare)

Limbaje printare: Compatibil cu PCL 6, PCL 5c, PostScript 3, și XPS

Viteza copiere/printare A4 (mono/color): Până la 25 ppm pentru fiecare tip de document

Viteza copiere/printare A3 (mono/color): Până la 12 ppm pentru fiecare tip de document

Rezoluție copiere: Până la 600 x 600 dpi

Scanare: Funcționalitate de scanare către eMail, SMB, și FTP, cu opțiuni de personalizare

Fotografie cu titlul de prezentare (rol orientativ ce nu impune obligații de respectare a designului)



FIȘĂ TEHNICĂ nr. 1 - 02

Denumire produs: **VIDEOPROIECTOR**

Număr bucăți: 1 buc

SPECIFICAȚII TEHNICE

1

Caracteristici

Format: 4:3

Lățime: 300 mm

Adâncime: 220 mm

Înălțime: 105 mm

- Notă: Dimensiunile pot avea o marjă de +/- 5%

Culoare: Negru

Interfață:

1 x HDMI

Porturi audio in/out

1 x VGA Out

1 x VGA In

Putere lampă: 210 W

Tensiune alimentare: 120 V - 230 V

Putere consumată: Aproximativ 260 W

Rezoluție imagine: 800 x 600

Luminozitate imagine: Până la 4500 lm



Fotografie cu titlul de prezentare (rol orientativ ce nu impune obligații de respectare a designului)

FIȘĂ TEHNICĂ nr. 1 – 03

Denumire produs: SISTEM AUDIO-VIDEO

Număr bucăți: 1 buc

SPECIFICAȚII TEHNICE

1

Sistem audio kit conferință, Camera Ultra-HD (4K) + Microfon

Caracteristici

Interfață: USB 2.0

Conținut KIT: Camera Ultra-HD (4K), Microfon – extensie

Culoare: Negru

Număr device-uri incluse: Pachetul conține o cameră, un microfon, o telecomandă

Rezoluție video (pixeli): 3840 x 2160

Microfon: 3 microfoane / 1 speaker

Dimensiuni (mm): 400 x 85 x 104 mm

- Notă: Dimensiunile pot avea o marjă de +/- 5%

Altele: opțiuni de montare diverse, rotire / înclinare cameră

Accesorii: 1 x cablu USB 5m



Fotografii cu titlul de prezentare (rol orientativ ce nu impune obligații de respectare a designului)

FIȘĂ TEHNICĂ nr. 1 – 04

Denumire produs: LAPTOP

Număr bucăți: 2 buc

SPECIFICAȚII TEHNICE

1

Caracteristici:

Tip procesor: I 5

Număr nuclee: 10

Frecvență Turbo Boost: 3.3 GHz - 4.4 GHz

Procesor grafic integrat: Intel® UHD Graphics

Diagonala display: 15.6 inch

Format display: Full HD, LED

Finisaj display: Anti-Glare

Rezoluție: 1920 x 1080

Capacitate memorie: 16 GB DDR4

SSD: 1 TB

Interfață SSD: PCI Express M.2

Tip placă video: Integrată Multimedia

Cameră WEB: HD

Audio: Difuzoare stereo, Microfon

Putere difuzoare: 4 W

Porturi: 1 x USB 2.0, 1 x HDMI, 1 x RJ-45, 1 x Audio Out/Microfon, 2 x USB 3.2 Type A Gen 1, Cititor de carduri SD

Rețea: 10/100/1000, Wireless 802.11 ac, Bluetooth 5.0

Sistem de operare: Windows 11 Pro

Dimensiuni (W x H x D): 360 x 265 x (17-20) mm

Notă: Dimensiunile pot avea o marjă de +/- 5%

Culoare: Carbon Black

Fotografii cu titlul de prezentare (rol orientativ ce nu impune obligații de respectare a designului)

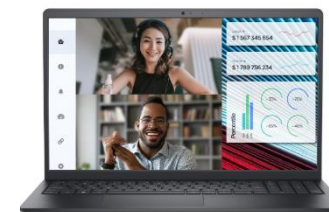

FIȘĂ TEHNICĂ nr. 1 - 05

Denumire produs: **IMPRIMANTA A4 COLOR**

Număr bucăți: 1 buc

| SPECIFICAȚII TEHNICE | |
|--|--|
| 1 | |
| Imprimantă laser color A4 – Caracteristici | |
| Utilizare: Home & Office | |
| Funcții principale: Printare | |
| Printare față/verso (Duplex): Manual | |
| Conectivitate: USB, Wi-Fi, Rețea | |
| Conținut pachet: 1 x Imprimantă | |
| Cablu USB inclus: Nu | |
| Tip display: LCD LED | |
| Ciclu de lucru maxim (pagini/lună): 20,000 | |
| Volum recomandat de printare (pagini/lună): 500 | |
| Aplicații printare cloud & mobile: Google Cloud Print, Apple AirPrint, Mopria, Wi-Fi Direct | |
| Culoare: Alb & Negru | |
| Consumabile compatibile | |
| Viteza de printare monocrom/color: 18 ppm (monocrom), 4 ppm (color) | |
| Rezoluție printare (DPI): 600 x 600 | |
| Capacitate hârtie intrare (coli): 150 | |
| Capacitate hârtie ieșire (coli): 50 | |
| Frecvență procesor: 400 MHz | |
| Putere consumată: maximum 300 W | |
| Interfață: Wi-Fi, USB 2.0 | |
| Timp de încălzire: 38 s | |
| Sistem de operare compatibil: Windows 7 | |
| Limbaj printare: SPL | |

Greutate: 10 kg, cu o marjă de +/- 5%

Dimensiuni: 30 cm x 38 cm x 21 cm

Notă: Dimensiunile pot avea o marjă de +/- 5%



Fotografii cu titlul de prezentare (rol orientativ ce nu impune obligații de respectare a designului)

FIȘĂ TEHNICĂ nr. 1 - 06

Denumire produs: **PANOU/TABLE AFISAJ**

Număr bucăți: 2 buc

| SPECIFICAȚII TEHNICE | |
|---|---|
| 1 | |
| <p>Caracteristici Produsul este durabil și rezistent. Material: plută groasă Dimensiuni: 90 x 120 cm Notă: Dimensiunile pot avea o marjă de +/- 5%</p> |  |
| Fotografii cu titlul de prezentare (rol orientativ ce nu impune obligații de respectare a designului) | |

FIȘĂ TEHNICĂ nr. 1 - 07

Denumire produs: TABLA MAGNETICA 100 X 200

Număr bucăți: 1 buc

SPECIFICAȚII TEHNICE

1

Caracteristici:

Ramă din aluminiu

Suprafața magnetică albă, rezistentă la zgârieturi, cu ramă din aluminiu.

Include: accesoriile necesare montării pe perete și tavita pentru markere.

Sistem de prindere pe perete

Dimensiuni: 100 x 200 cm

Dimensiunile pot avea o marjă de +/- 5%



Notă:

Fotografii cu titlul de prezentare (rol orientativ ce nu impune obligații de respectare a designului)

FIȘĂ TEHNICĂ nr. 1 - 08

Denumire produs: **TELEVIZOARE (DIAGONALA 80CM)**

Număr bucăți: 10 buc

SPECIFICAȚII TEHNICE

1

Caracteristici

Diagonala display: 80 cm

Tip TV: Smart TV, Tehnologie display LED, HD

Interfață: 2 x HDMI

Sistem de operare: VIDAA

Aplicații Video Streaming: YouTube, Netflix, Disney+

Rezoluție: minima 1366 x 768

Tuner digital integrat: DVB-C

Tehnologii audio: Dolby Digital Plus

Sistem audio: 2 x 12 W

Consum energie electrică / 1000 ore: maxima 30 kWh

Conținut pachet: Manual utilizare

Notă: Dimensiunile pot avea o marjă de +/- 5%

Fotografii cu titlul de prezentare (rol orientativ ce nu impune obligații de respectare a designului)



FIȘĂ TEHNICĂ nr. 1 – 09

Denumire produs: **TELEVIZOARE (DIAGONALA 137CM)**

Număr seturi: **1 buc**

| SPECIFICAȚII TEHNICE | |
|--|--|
| 1 | |
| Caracteristici | |
| Diagonala display: 139 cm | |
| Tip TV: Smart TV LED, Tehnologie specială NanoCell, HDR, 4K | |
| Interfață: 1 x RJ-45, 2 x USB 2.0, 3 x HDMI, CI+ slot, 2 x RF, 1 x Optical Audio Output | |
| Sistem de operare | |
| Aplicații Video Streaming: YouTube, Netflix, Amazon Prime, Disney+, Apple TV+, Screen Mirroring, Airplay 2 | |
| Versiune Bluetooth: 5.1 | |
| Rezoluție: minima 3840 x 2160 | |
| Tehnologii imagine: Luminozitate prin IA, Dynamic Tone Mapping, | |
| Tehnologii audio: Simultaneous audio output, AI Acoustic Tuning, Bluetooth Surround Ready, AI Sound Pro | |
| Sistem audio: 2 x 20 W | |
| Conectivitate wireless: Bluetooth, Wi-Fi | |
| Consum energie electrică / 1000 ore: mxim 85 kWh | |
| Clasa energetică: Clasa G | |
| Dimensiune cu stand: 1235 x 230 x 780 mm | |
| Notă: Dimensiunile pot avea o marjă de +/- 5% | |
| Greutate fără stand: maximum 15 kg | |
| Conținut pachet: Cablu alimentare, Telecomandă | |
| Compatibilitate VESA: 300 x 300 | |
| |  |
| Notă: Dimensiunile pot avea o marjă de +/- 5% | |
| Fotografii cu titlul de prezentare (rol orientativ ce nu impune obligații de respectare a designului) | |

Specificațiile tehnice din fișele tehnice de mai sus sunt minimale și obligatorii pentru ofertanți. Caracteristicile tehnice enumerate în prezenta fișă tehnică sunt cerințele și performanțele minimale solicitate, iar neîndeplinirea lor pot atrage excluderea ofertantului din procedura.

ANEXA 2

LA CAIETUL DE SARCINI

Specificațiile tehnice aferentă LOTULUI 2 – Furnizare ECHIPAMENTE ȘI DOTĂRI ELECTROTEHNICE DE UZ GOSPODĂRESC

Centralizator produse oferitate:

| NR. LOT | DENUMIRE PRODUSE | UM | CANTITATE PRODUS | Cod Fișa tehnică |
|---------|---------------------------------------|-----|------------------|------------------|
| LOT 2 | MAȘINĂ DE SPĂLAT 8KG | buc | 1 | F.T. 2-01 |
| | MAȘINĂ DE SPĂLAT 10KG | buc | 2 | F.T. 2-02 |
| | MASĂ DE CĂLCAT CU BOILER INCORPORAT | buc | 1 | F.T. 2-03 |
| | ASPIRATOR PROFESIONAL | buc | 3 | F.T. 2-04 |
| | ARAGAZ PROFESIONAL ELECTRIC 6 OCHIURI | buc | 1 | F.T. 2-05 |
| | ARAGAZ PROFESIONAL ELECTRIC 4 OCHIURI | buc | 1 | F.T. 2-06 |
| | COMBINA FRIGORIFICA PROFESIONALA | buc | 5 | F.T. 2-07 |
| | LADĂ FRIGORIFICĂ | buc | 2 | F.T. 2-08 |
| | CONGELATOR | buc | 3 | F.T. 2-09 |
| | DULAP FRIGORIFIC | buc | 2 | F.T. 2-10 |
| | CUPTOR CU MICROUNDE PROFESIONAL | buc | 1 | F.T. 2-11 |

| | | | | |
|--|--|-----|---|-----------|
| | FELIATOR ELECTRIC | buc | 1 | F.T. 2-12 |
| | SANDWICHMAKER | buc | 1 | F.T. 2-13 |
| | PRAJITOR PAINE | buc | 1 | F.T. 2-14 |
| | MIXER PROFESIONAL | buc | 1 | F.T. 2-15 |
| | GRĂȚAR ELECTRIC | buc | 1 | F.T. 2-16 |
| | FRIPTEUZĂ ELECTRICĂ CU DOUĂ CUVE | buc | 1 | F.T. 2-17 |
| | MAȘINĂ DE SPĂLAT FARFURII | buc | 1 | F.T. 2-18 |
| | HOTĂ INOX CU 6 FILTRE (KIT) | buc | 1 | F.T. 2-19 |
| | CUPTOR PROFESIONAL ELECTRIC | buc | 2 | F.T. 2-20 |
| | CANTAR TIP PLATFORMA PT CANTARIT LEGUME | buc | 1 | F.T. 2-21 |

FIȘĂ TEHNICĂ nr. 2 – 01

Denumire produs: MAȘINĂ DE SPĂLAT 8KG

Număr bucăți: 1 buc

SPECIFICAȚII TEHNICE

1

Caracteristici

Tip mașină de spălat: Standard frontală

Capacitate de încărcare: 9 kg

Viteza maximă centrifugare: 1600 rpm

Nivel zgomot centrifugare: Amximum 70 dB

Nivel zgomot spălare: Amximum 50 dB

Tip deschidere hublou: Dreapta

Tip panou de comandă: Touch screen

Dimensiuni: Aproape 64x 60 x 85 cm

Notă: Dimensiunile pot avea o marjă de +/- 5%

Greutate: Maximum 100 kg

Consum anual energie: maximum 140 kWh

Clasa energetică: Clasa A Eficiență energetică centrifugare: Clasa A

Consum de energie/100 spălări: maximum 50 kWh

Funcții: Iluminare, Autodozare, AddLoad, Conectivitate Wi-Fi

Funcții de siguranță: Waterproof system, Blocare de siguranță, ProfiEco Motor, CapDosing, TwinDos, PowerWash 2.0, QuickPowerWash

Programe spălare: Mătase, Program rapid, Sport, Camasi, Perdele, Express 20, Culori închise, Îmbrăcăminte outdoor, Perne, Lână, Culori închise/Denim, Textile noi, Automat plus, Articole cu puf/pilote cu pene, Puf

Număr programe spălare: 16

Durata program rapid: maximum 25 min

Durata program ECO: maximum 4 h

Fotografie cu titlul de prezentare (rol orientativ ce nu impune obligații de respectare a designului)



FIȘĂ TEHNICĂ nr. 2 - 02

Denumire produs: MAȘINĂ DE SPĂLAT 10KG

Număr bucăți: 2 buc

| SPECIFICAȚII TEHNICE |
|---|
| 1 |
| <p>Caracteristici</p> <p>Tip încastrare: Standard</p> <p>Tip încărcare: Frontala</p> <p>Capacitate de încărcare: 10 kg</p> <p>Viteza maximă centrifugare: 1400 rpm</p> <p>Nivel zgomot centrifugare: maximum 75 dB</p> <p>Tip deschidere hublou: Dreapta</p> <p>Tip panou de comandă: Mecanic-Digital</p> <p>Dimensiuni: Aproape 65 x 60 x 85 cm</p> <p>Notă: Dimensiunile pot avea o marjă de +/- 5%</p> <p>Greutate: maximum 100 kg</p> <p>Lungime cablu: 2 m</p> <p>Clasa energetică: Clasa A</p> <p>Eficiență energetică centrifugare: Clasa B</p> <p>Consum de energie/100 spălări: maximum 55 kWh</p> <p>Funcții: Clătire suplimentară, Prespălare, Pre-calcare, Start întârziat, Indicator de etapă a programului, AddLoad, Sertar cu funcție</p> |

AutoClean pentru detergent

Durata timer: 24 h

Funcții de siguranță: Protecție anti-inundare, Blocare acces copii

Programe spălare: Bumbac, Delicate, Camasi, QuickPowerWash, Express 20, Calcare minimă,

Evacuare/Centrifugare, Culori închise/Denim, Impermeabilizare, Eco 40-60, Lână/Spălare manuală

Durata program rapid: maximum 25 min

Durata program ECO: maximum 4 ore



Fotografie cu titlul de prezentare (rol orientativ ce nu impune obligații de respectare a designului)

FIȘĂ TEHNICĂ nr. 2 – 03

Denumire produs: MASĂ DE CĂLCAT CU BOILER INCORPORAT

Număr bucăți: 1 buc

| SPECIFICAȚII TEHNICE | |
|--|--|
| 1 | |
| <p>Caracteristici: Echipata complet cu boiler din otel inox si fier de calcat profesional Putere fier de calcat: minimum 750 W Putere boiler: minimum 1400W, Capacitate boiler: minimum 4 litri de lucru: minimum 2 atm. Termostat pentru reglare si control temperatura masa de calcat Electroventil pentru reglare si control debit de aburi Manometru pentru indicatac presiune de aburi in boiler de nivel apa din boiler Rabatabila, pentru optimizarea spatiului de depozitare Suport siliconic pentru fierul calcat Brat metalic pentru sustinere cablu Dimensiune masa de lucru: minimum 114 x 25/38 cm Fotografie cu titlul de prezentare (rol orientativ ce nu impune obligatii de respectare a designului)</p> |  <p>Presiune</p> <p>Indicator</p> |

FIȘĂ TEHNICĂ nr. 2 - 04

Denumire produs: ASPIRATOR PROFESIONAL

Număr bucăți: 3 buc

| SPECIFICAȚII TEHNICE |
|---|
| 1 |
| <p>–Caracteristici:</p> <p>Tip Aspirator: Umed și uscat fără sac</p> <p>Putere: maximum 1400 W</p> <p>Tip curent (Ph/V/Hz): 1 / 220 - 240 / 50 - 60</p> <p>Debit de aer (l/s): maximum 7 l/s</p> <p>Vacuum (mbar/kPa): minimum 254 mbar / 25,4 kPa</p> <p>Volum container (l): 50 l</p> <p>Material container: Plastic</p> <p>Consum de energie: maximum 1400 W</p> <p>Diametru nominal standard: DN 35</p> <p>Nivel de presiune acustică (dB(A)): maximum 70 dB</p> <p>Greutate fără accesorii (kg): maximum 20 kg</p> <p>Dimensiuni (L x l x H) (mm): Aproape 640 x 370 x 1050 mm</p> <p>Notă: Dimensiunile pot avea o marjă de +/- 5%</p> <p>Clasa de protecție: I</p> <p>Tip filtru: Filtru pliat plat, PES</p> <p>Clasa de praf: L</p> <p>Protecție împotriva circulației rezistente la impact</p> <p>Comutare fără efort între aspirarea umedă și uscată</p> <p>Oprire automată la max. cantitate de umplere</p> |

Furtun de scurgere (rezistent la ulei): Da

Conducta de aspiratie (lungime): 2 bucăți, oțel inoxidabil

Accesorii incluse:

- Furtun de scurgere integrat, rezistent la ulei
- Duza de podea cu bandă de perie și insertii de buze din cauciuc
- Duza pentru podea umedă/ uscată, 360 mm
- Duza pentru crapaturi
- Manson de conectare pentru scule electrice
- Sac de filtru, 1 buc, lână, sac de plastic PE pentru eliminare fără praf
- Rola de oprire
- Suport pentru accesorii
- Furtun de aspiratie cu cot
- Sac de filtru, 1 buc, lână



Fotografie cu titlul de prezentare (rol orientativ ce nu impune obligații de respectare a designului)

FIȘĂ TEHNICĂ nr. 2 - 05

Denumire produs: ARAGAZ PROFESIONAL ELECTRIC 6 OCHIURI

Număr bucăți: 1 buc

SPECIFICAȚII TEHNICE

1

Caracteristici:

Arzătoare: 3x 3,5 kW + 3x 6 kW

Potrivit pentru tigăi: Diametru între \varnothing 120 - 300 mm

Suport pentru tigăie: Fontă, dimensiune 335 x 300 mm, câte unul pentru fiecare arzător

Închis pe 3 laturi, dimensiuni interne 1200 x 570 x (H) 470 mm

Notă: Dimensiunile pot avea o marjă de +/- 5%

Termocuplu: Da

de lucru pentru aragaz:

Picioare: Oțel reglabile, 100 - 165 mm

Greutate: maximum 100 kg



Plita

Fotografie cu titlul de prezentare (rol orientativ ce nu impune obligații de respectare a designului)

FIȘĂ TEHNICĂ nr. 2 - 06

Denumire produs: ARAGAZ PROFESIONAL ELECTRIC 4 OCHIURI

Număr bucăți: 1 buc

SPECIFICAȚII TEHNICE

1

Caracteristici

Arzătoare: 2x 3,5 kW + 2x 6 kW

Potrivit pentru tigăi: Diametru între \varnothing 120 - 300 mm

Suport pentru tigaie: Fontă, dimensiune 335 x 300 mm, câte unul pentru fiecare arzător

Închis pe 3 laturi,

Dimensiuni interne 800 x 570 x (H) 470 mm

Notă: Dimensiunile pot avea o marjă de +/- 5%

Thermocouple: Da

Picioare: Oțel reglabile, 100 - 165 mm

Greutate: maximum 75 kg



Fotografie cu titlul de prezentare (rol orientativ ce nu impune obligații de respectare a designului)

FIȘĂ TEHNICĂ nr. 2 - 07

Denumire produs: COMBINA FRIGORIFICA PROFESIONALA

Număr bucăți: 5 buc

| SPECIFICAȚII TEHNICE |
|--|
| 1 |
| <p>Caracteristici: Volum net total: maximum 330 l Afișaj / Panou comanda: LCD / Electronic Volum net frigider: maximum 200 l Volum net congelator: maximum 110 l Clasa eficiență energetică: D Sistem de răcire: No Frost Tehnologii: No Frost Plus, AdaptCool, ConvertActive Funcții / Opțiuni: Compresor inverter, Alarmă sonoră și luminoasă temperatură ridicată, Indicator temperatură, Sertar CrispZone cu SmartHumidity, Răcire/congelare rapidă, Mod Eco, Convert ZeroZone, SpaceBox, XtremeFreeze Frigider: Sistem răcire frigider: No Frost Control temperatură frigider: Electronic Sistem dezghețare: Automat Număr rafturi: 3 Rafturi pe ușă: 3 Număr sertare: 2 Fresh box (Compartiment pentru alimente proaspete): Da Cutie legume/fructe: Da Suport pentru sticle: Da</p> |

Material rafturi: Sticlă

Congelator

Sistem răcire congelator: No Frost

Sistem dezghețare: Automat

Control temperatură congelator: Electronic

Număr compartimente: 3

Număr sertare: 3

Congelare rapidă: Da

Caracteristici tehnice

Consum energetic (kWh/an): maximum 210

Capacitate congelare (kg/24h): 13

frigoric: R600a

Autonomie fără curent (h): 9

ușă: Ușă reversibilă

Picioare: Da

Iluminare interior: Da

Mânere: Da

Roti în partea din spate: Da

Clasa emisie zgomot: C

Nivel zgomot (dB): 37

Dimensiuni (L x A x I cm): 60 x 66 x 185

Notă: Dimensiunile pot avea o marjă de +/- 5%

Greutate: maximum 70 kg

Fotografie cu titlul de prezentare (rol orientativ ce nu impune obligații de respectare a designului)



Agent

Tip

FIȘĂ TEHNICĂ nr. 2 - 08

Denumire produs: LADĂ FRIGORIFICĂ

Număr bucăți: 2 buc

SPECIFICAȚII TEHNICE

1

Caracteristici:

Sistem dezghețare congelator: Manual

Număr coșuri: 2

Număr uși: 1

Tip panou de comandă: Digital

Volum net total: 500 l

Autonomie fără curent: 42 h

Nivel zgomot: 40 dB

Tensiune alimentare: 220 V

Clasa climatică: N, SN, ST, T

Funcții: Iluminare LED, Înghețare rapidă

Clasa energetică: Clasa E

Consum anual energie: maximum 300kWh

Dimensiuni: 165x 85 x 75cm

Notă: Dimensiunile pot avea o marjă de +/- 5%

Greutate: maximum 60 kg



Fotografie cu titlul de prezentare (rol orientativ ce nu impune obligații de respectare a designului)

FIȘĂ TEHNICĂ nr. 2 - 09

Denumire produs: CONGELATOR

Număr bucăți: 3 buc

SPECIFICAȚII TEHNICE

1

Caracteristici:

Volum net total (l): 280

Funcții / Opțiuni: Congelare rapidă, Tava cuburi de gheață, Mod Eco, XXL SpaceBox, Alarma temperatură ridicată

Afisaj / Panou comandă: Mecanic

Sistem de răcire: No Frost

Număr compresoare: 1

Clasa eficiență energetică: E

Tehnologii: NoFrost, FreezeProtect -15°, Multiflow 360°

Sistem răcire congelator: No Frost

Sistem dezghețare: Automat

Număr sertare: 7

Congelare rapidă: Da

Clasa climatică: N, SN, ST, T

Consum energetic (kWh/24h): maximum 0,700

Consum energetic (kWh/an): maximum 250

Capacitate congelare (kg/24h): minimum 12 kg

Agent frigorific: R600a

Autonomie fără curent (h): 11

Picioare: Da, ajustabile față

Tip ușă: Dreapta, reversibilă

Iluminare interior: Da

Clasa emisie zgomot: C

Mânere: Da

Nivel zgomot (dB): 38

Culoare: Argintiu

Dimensiuni (L x A x I cm): 60 x 66 x 185

Notă: Dimensiunile pot avea o marjă de +/- 5%

Greutate (Kg): maximum 65



Fotografie cu titlul de prezentare (rol orientativ ce nu impune obligații de respectare a designului)

FIȘĂ TEHNICĂ nr. 2 - 10

Denumire produs: DULAP FRIGORIFIC

Număr bucăți: 2 buc

SPECIFICAȚII TEHNICE

1

Caracteristici:

Capacitate: 670 l

Temperatura de răcire: 0°C - 8°C

Număr uși: 1

Echipat cu: 3 rafturi

Sarcina admisă la raft: 40 kg (încărcare uniformă)

Răcire asistată de ventilator: Da

Roți: 4 roți (2 cu frână)

Alimentare: 230V/220W

Dimensiuni (L x A x l cm): 730 x 800 x 2050 mm

Notă: Dimensiunile pot avea o marjă de +/- 5%

Culoare: Argintiu

Răcire în intervalul de temperatură de la 0°C la 8°C.

Echipat cu 3 rafturi pentru depozitarea alimentelor.

Sarcina maximă admisă pe raft este de 40 kg (încărcare uniformă).

4 roți, dintre care 2 sunt dotate cu frână pentru siguranță.

Răcire asistată de ventilator pentru o distribuție uniformă a temperaturii.

Fotografie cu titlul de prezentare (rol orientativ ce nu impune obligații de respectare a designului)



FIȘĂ TEHNICĂ nr. 2 - 11

Denumire produs: CUPTOR CU MICROUNDE PROFESIONAL

Număr bucăți: 1 buc

| SPECIFICAȚII TEHNICE | |
|---|---|
| 1 | |
| <p>Cuptor microunde profesional Control cu un singur buton, timp reglabil de la 15 secunde până la 6 minute Cameră din oțel inoxidabil cu placă ceramică Ușă transparentă fără încuietoare, ușor de deschis Putere intrare 1500W, putere ieșire 1000W Dimensiuni cameră 330x350x(H)200 mm Notă: Dimensiunile pot avea o marjă de +/- 5% 20-25 lt Dimensiuni: 511x432x(H)311 mm Notă: Dimensiunile pot avea o marjă de +/- 5%</p> <p>Tensiune: 230 V Greutate netă: maxima 16 kg</p> <p>Fotografie cu titlul de prezentare (rol orientativ ce nu impune obligații de respectare a designului)</p> |  <p>Volum</p> |

FIȘĂ TEHNICĂ nr. 2 - 12

Denumire produs: FELIATOR ELECTRIC

Număr bucăți: 1 buc

SPECIFICAȚII TEHNICE

1

Caracteristici:

Motor racit cu aer pentru performanță îndelungată

Protecție sanie pentru o utilizare în siguranță

Piese ușor de demontat pentru curățare rapidă

Sistem de ascuțire inclus pentru menținerea lamei

Diametru lama: maximum 200 mm

Grosimea de tăiere reglabilă între 1-12 mm

Diametru maxim feliere: 120 mm

Putere: minimum 200 W

Dimensiuni: 385x410x(H)340 mm

Dimensiunile pot avea o marjă de +/- 5%.

Tensiune: 230 V

Lama de înaltă calitate, model inclinat



Fotografie cu titlul de prezentare (rol orientativ ce nu impune obligații de respectare a designului)

FIȘĂ TEHNICĂ nr. 2 - 13

Denumire produs: SANDWICHMAKER

Număr bucăți: 1 buc

SPECIFICAȚII TEHNICE

1

Caracteristici:

Putere: 3000 W

2 rafturi cu 6 cleme de prajire - oțel inoxidabil

Tuburi cu cuarț infraroșu pentru încălzire rapidă, temperatura poate atinge maximum în 30 de secunde

Comutatori pentru selectarea diferitelor grupuri de încălzire

Cronometru mecanic de 15 minute cu clopot

cleme de prajire incluse

Dimensiuni (L x l x h): 440x290x400 mm

Dimensiunile pot avea o marjă de +/- 5%.

Fotografie cu titlul de prezentare (rol orientativ ce nu impune obligații de respectare a designului)



6

FIȘĂ TEHNICĂ nr. 2 - 14

Denumire produs: PRAJITOR PAINE

Număr bucăți: 1 buc

SPECIFICAȚII TEHNICE

1

Caracteristici:

Capacitate: 4 felii

Material carcasa: Inox

Putere: maximum 1600 W

Tensiune: 240 V

Dimensiuni: 300 x 335 x (H)180 mm

Nota: Dimensiuni +/- 5 %

Zone de încălzire: 2

Număr de fante: 4

Accesorii: 2 tăvi pentru firimituri

Funcții: 3 programe (prăjire, dezghețare, încălzire)

Buton pentru setare individuală a fiecărei zone de încălzire

Butoane din ABS și pedale din PP

Pârghie de ridicare mare pentru îndepărtarea ușoară a pâinii prăjite

7 niveluri de încălzire setabile



Fotografie cu titlul de prezentare (rol orientativ ce nu impune obligații de respectare a designului)

FIȘĂ TEHNICĂ nr. 2 - 15

Denumire produs: MIXER PROFESIONAL

Număr bucăți: 1 buc

| SPECIFICAȚII TEHNICE |
|---|
| 1 |
| Caracteristici: Tip produs: Mixer cu bol Capacitate bol: 7 l Material bol: Inox Funcții: Frământare, Amestecare, Mixare ouă Putere: 1800 W Trepte de viteză: minimum 10 Dimensiuni: 45 x 25 x 40 cm Nota: Dimensiuni +/- 5 % Greutate: 12.4 kg Culoare: Argintiu Caracteristici cheie: Oprire automată Sistem anti-alunecare Fără BPA Protecție supraincalzire Timer |

Mișcare eliptică

Buton blocare

Conținut minimum:

1 x Bol + 1 x Capac

1 x Cârlig pentru frământare din inox

Paletă din inox pentru amestecuri

Paletă cu lamele din silicon

Tel din inox



1 x

1 x

1 x

Fotografie cu titlul de prezentare (rol orientativ ce nu impune obligații de respectare a designului)

FIȘĂ TEHNICĂ nr. 2 - 16

Denumire produs: GRĂTAR ELECTRIC

Număr bucăți: 1 buc

SPECIFICAȚII TEHNICE

1

Caracteristici:

Arzătoare: 4 din oțel inoxidabil, fiecare cu o putere de 3,5 kW/h

Grătare: Fonta, pentru a lăsa urme perfecte de frigere pe alimente

Aprindere: Electronică

Termometru: Montat în capac

Rafturi laterale: Da

Arzător lateral: Da

Roți: 4, două dintre ele cu sistem de blocare pentru stabilitate și manevrare ușoară

Dimensiuni asamblat: 115 x 60 x 135 cm

Nota: Dimensiuni +/- 5 %

Suprafața principală de gătit: 65 cm x 47 cm (3.055 cm pătrați)

Tip gaz/combustibil: Gaz I3+28-30/37 (LP/butan 30 mb)

Fotografie cu titlul de prezentare (rol orientativ ce nu impune obligații de respectare a designului)



FIȘĂ TEHNICĂ nr. 2 - 17

Denumire produs: FRIPTEUZĂ ELECTRICĂ CU DOUĂ CUVE

Număr bucăți: 1 buc

SPECIFICAȚII TEHNICE

1

Caracteristici:

Capacitate cuve: 2 cuve x 8 litri

Putere: 7000 W

Panou de control: Digital, cu funcție de temperatură și temporizator

Funcție oprire: Da, când elementul este scos

Rezervor ulei: Fundul în formă de V pentru zona frigorifică optimă Protecție: Protejat împotriva supraîncălzirii cu siguranță termică resetabilă

Coș de prăjit: Cu mâner lung, inclus pentru utilizare intensivă

Capacitate: 2 coșuri de prăjit, fiecare cu mâner

Materiale: Inox, ușor de curățat, cu posibilitatea scoaterii recipientului pentru ulei

Zonă rece: Da, pentru prăjirea eficientă a alimentelor, prevenind arderea reziduurilor

Nivel minim/maxim de încărcare ulei: Da

Alimentare rețea: 220V

Nota: Dimensiuni +/- 5 %



Fotografie cu titlul de prezentare (rol orientativ ce nu impune obligații de respectare a designului)

FIȘĂ TEHNICĂ nr. 2 - 18

Denumire produs: MAȘINĂ DE SPĂLAT FARFURII

Număr bucăți: 1 buc

| SPECIFICAȚII TEHNICE |
|---|
| 1 |
| <p>Caracteristici:</p> <p>Dimensiuni: 470 x 510 x (H)710 mm Nota: Dimensiuni +/- 5 % Putere: 2.8 kW Control: Electronic Carcasa: Oțel inoxidabil Brate de spălare și clătire: Oțel inoxidabil Usa: Robusta, cu două straturi Termostat de siguranță: Până la 105°C (cazan), 99°C (cada) Termometre electronice: În cazan și cada pentru proceduri HACCP Clasa de protecție: IP 44 Picioare: Reglabile pe verticală ± 10 mm, Ø40 mm</p> <p>Funcții:</p> <ul style="list-style-type: none">• Program auto-curățare• Sistem „SOFT START” pentru protecția sticlelor• Clătire în condiții de siguranță conform HACCP, cu apă caldă <p>Accesorii incluse:</p> <ul style="list-style-type: none">• 1 x Cos universal 400x400x(H)150 mm pentru pahare• 1 x Cos cu stifturi 400x400x(H)150 mm pentru farfurii |

- 1 x Cos 110x110x(H)130 mm pentru tacamuri
 - Furtun alimentare apă (1,5 m, racord ¾")
 - Furtun de scurgere (1,5 m, Ø24 mm)
 - Dozator clătire, dozator detergent, pompa evacuare
- Alimentare: 230 V
Productivitate: 60/30/20 coșuri/h
Cicluri de curățare: 3 (60, 120, 180 sec)
Temperatura apei de spălare: minimum 60°C
Temperatura apei de clătire: 85°C
Consumul de apă pe ciclu: maximum 2 l
Înălțimea maximă a farfuriei/paharului: 295 mm/290 mm
Greutate: maximum 40 kg



Fotografie cu titlul de prezentare (rol orientativ ce nu impune obligații de respectare a designului)

FIȘĂ TEHNICĂ nr. 2 - 19

Denumire produs: HOTĂ INOX CU 6 FILTRE (KIT)

Număr bucăți: 1 buc

SPECIFICAȚII TEHNICE

1

Caracteristici:

Dimensiuni: 1000 x 700 x (H)450 mm

Nota: Dimensiuni +/- 5 %

Material: Oțel inoxidabil

Ștuț pentru conectare la ventilație: 1 x Ø200 mm

Filtre: 6 filtre labirint din oțel inoxidabil

Iluminare: LED (opțional, în funcție de model)

Set de filtre: Spălabil în mașini de spălat vase Design: Hota înclinată pentru captarea aburului și impurităților de la dispozitivele de încălzire

Sistem de drenaj: Murdăria și grăsimea de pe filtre curg într-un jgheab special

Kit inclus: Pentru o lungime de minim 2000 mm

Alimentare: Necesită conectare la ventilator sau sistem de ventilație din clădire

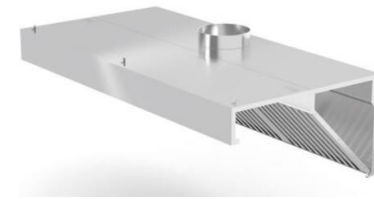

Fotografie cu titlul de prezentare (rol orientativ ce nu impune obligații de respectare a designului)

FIȘĂ TEHNICĂ nr. 2 - 20

Denumire produs: CUPTOR PROFESIONAL ELECTRIC

Număr bucăți: 1 buc

SPECIFICAȚII TEHNICE

1

Caracteristici:

Cuptor cu convecție

Control: Electromecanic

Termostat: 100°C - 260°C

Distanța între tavi: 75 mm

Nota: Dimensiuni +/- 5 %

Dimensiuni: 590 x 700 x (H) 600 mm

Nota: Dimensiuni +/- 5 %

Ventilatoare: 1 ventilator nereversibil

Alimentare: 230 V

– Corpul și camera de gătire fabricate din oțel inoxidabil de sticlă, dublă, cu ventilație gravitațională,

– Racirea comenzilor

Capacitatea camerei: 4 tavi fabricate din aluminiu

Clasificare impermeabilă: IPX 3

Interval de temperatură: de la 30°C sau 100°C

– Spațiere suport tavă: 75 mm

Nota: Dimensiuni +/- 5 %



Putere

Alte

– Ușa

–

–

–

Fotografie cu titlul de prezentare (rol orientativ ce nu impune obligații de respectare a designului)

FIȘĂ TEHNICĂ nr. 2 - 21

Denumire produs: CANTAR TIP PLATFORMA PT CANTARIT LEGUME

Număr bucăți: 1 buc

| SPECIFICAȚII TEHNICE | |
|---|--|
| 1 | |
| <p>Caracteristici: Capacitate: minimum 150 kg Putere: 20 W Dimensiuni: 360 x 580 x (H) 770 mm Nota: Dimensiuni +/- 5 % Interval greutate: 400 g - 150 kg – Baterie încorporată– Conectare opțională la alimentarea de 230V cu încărcător de 12V Port RS-232 (conexiune pentru computer sau registru fiscal) Posibilitate de conectare la imprimantă pentru tipărirea etichetelor Display de 6 cifre Bază din oțel (360 x 460 mm) Interval de temperatură: de la -10°C la +40°C Greutate: 15 kg</p> |  |
| Fotografie cu titlul de prezentare (rol orientativ ce nu impune obligații de respectare a designului) | |

Specificațiile tehnice din fișele tehnice de mai sus sunt minimale și obligatorii pentru ofertanți. Caracteristicile tehnice enumerate în prezenta fișă tehnică sunt cerințele și performanțele minimale solicitate, iar neîndeplinirea lor pot atrage excluderea ofertantului din procedura.

ANEXA 3

LA CAIETUL DE SARCINI

Specificațiile tehnice aferente aferentă LOTULUI 3 – Furnizare INSTRUMENTAR ȘI DOTĂRI BUCĂTĂRIE:

Centralizator produse oferitate:

| NR. LOT | DENUMIRE PRODUSE | UM | CANTITATE PRODUS | Cod Fișa tehnică |
|---------|---|-----|---------------------|---------------------|
| LOT 3 | MASĂ DE LUCRU INOX | buc | 1 | F.T. 3-01 |
| | BATERIE CU PEDALĂ | buc | 1 | F.T. 3-02 |
| | BATERIE CU LEVIER, INOX | buc | 3 | F.T. 3-03 |
| | CĂRUCIOR TRANSPORT HRANĂ | buc | 3 | F.T. 3-04 |
| | BUTUC TRANȘAT CARNE | buc | 1 | F.T. 3-05 |
| | OALE TERMICE | buc | 3 | F.T. 3-06 |
| | OALE INOX 25 L | buc | 2 | F.T. 3-07 |
| | OALE INOX 50 L | buc | 2 | F.T. 3-08 |
| | CRATITA INOX 50 L | buc | 1 | F.T. 3-09 |
| | CRATITA INOX 70 L | buc | 1 | F.T. 3-10 |
| | CRATITA INOX 25 L | buc | 2 | F.T. 3-11 |
| | CRATITA INOX 15 L | buc | 2 | F.T. 3-12 |
| | TIGAI PROFESIONALE DIVERSE MARIMI | buc | 6 | F.T. 3-13 |
| | TACAMURI PENTRU SERVIT MASA (SET) | buc | 8 | F.T. 3-14 |
| | ORGANIZATOARE BUCATARIE | buc | 5 | F.T. 3-15 |
| | USTENSILE DE PREPARAT/SERVIT MASA (SET) | buc | 12 | F.T. 3-16 |
| | TAVI DIVERSE DIMENSIUNI | buc | 6 | F.T. 3-17 |

| | | | | |
|--|---|-----|----|-----------|
| | CANI | buc | 45 | F.T. 3-18 |
| | FARFURII MICI SI MARI (SET) | buc | 8 | F.T. 3-19 |
| | TOCATOR | buc | 12 | F.T. 3-20 |
| | RASTEL GASTRONOMIC PENTRU VESELA | buc | 1 | F.T. 3-21 |
| | SETURI CUTITE INOX PROFESIONALE | buc | 1 | F.T. 3-22 |
| | RECIPIENT DEPOZITARE TACAMURI | buc | 1 | F.T. 3-23 |

FIȘĂ TEHNICĂ nr. 3 - 01

Denumire produs: MASĂ DE LUCRU INOX

Număr bucăți: 1 buc

SPECIFICAȚII TEHNICE

1

Caracteristici:

Material: Inox

Dimensiuni: 800 x 600 x (H) 850 mm

Dimensiuni +/-: 5%

Picioare: Reglabile pe înălțime până la 2.5 cm, din profil pătrat

Suprafață și raft: Armat cu profil din oțel

Margine: 40 mm



Fotografie cu titlul de prezentare (rol orientativ ce nu impune obligații de respectare a designului)

FIȘĂ TEHNICĂ nr. 3 - 02

Denumire produs: BATERIE CU PEDALĂ

Număr bucăți: 1 buc

SPECIFICAȚII TEHNICE

1

Caracteristici:

Material: Alama cromată

Intrare apă: Apa caldă și apă rece

Montare: Pe podea

Pipa: Înaltă

Aționare: Cu piciorul (pedală pentru mixarea apei calde/rece)



Racord: 1/2

Mod de



Fotografie cu titlul de prezentare (rol orientativ ce nu impune obligații de respectare a designului)

FIȘĂ TEHNICĂ nr. 3 - 03

Denumire produs: BATERIE CU LEVIER, INOX

Număr bucăți: 3 buc

SPECIFICAȚII TEHNICE

1

Caracteristici

Material corp: Inox

Pipa: flexibilă

Cartuș: Ceramic

Montare: Un singur orificiu

Posibilități:

- Modelare formă pipa
- Reglare distanță pipa- interval: 15 cm - 35 cm
- Reglare înălțime pipa – interval: 28 cm - 44 cm

Aerator: M22x1

Racorduri: Flexibile

Corp: Robust din inox



Fotografie cu titlul de prezentare (rol orientativ ce nu impune obligații de respectare a designului)

FIȘĂ TEHNICĂ nr. 3 - 04

Denumire produs: CĂRUCIOR TRANSPORT HRANĂ

Număr bucăți: 3 buc

SPECIFICAȚII TEHNICE

1

Caracteristici:

Dimensiuni: 830x510x(H)950 mm

Dimensiuni +/-: 5%

Material corp: Inox

Material rafturi: Oțel cromat

Număr rafturi: 2

Sarcina maximă pe raft: 50 kg

Distanța între rafturi: 550 mm

Roți: 4 roți pivotante (2 cu frâne), protecție colț

Suprafață de lucru: 830x510 mm

Dimensiuni +/-: 5%



Fotografie cu titlul de prezentare (rol orientativ ce nu impune obligații de respectare a designului).

FIȘĂ TEHNICĂ nr. 3 - 05

Denumire produs: BUTUC TRANȘAT CARNE

Număr bucăți: 1 buc

SPECIFICAȚII TEHNICE

1

Caracteristici:

Fabricat din polietilena HDPE500

Cadru armat din oțel inoxidabil

Dimensiuni: 500x400x(H)50+780 mm

Notă: Dimensiunile pot avea o marjă de +/- 5%



Fotografie cu titlul de prezentare (rol orientativ ce nu impune obligații de respectare a designului)

FIȘĂ TEHNICĂ nr. 3 - 06

Denumire produs: OALE TERMICE

Număr bucăți: 3 buc

SPECIFICAȚII TEHNICE

1

Caracteristici:

Volum: 25 L

Dimensiuni: 330 x (H) 430 mm

Notă: Dimensiunile pot avea o marjă de +/- 5%

Fabricată din oțel inoxidabil de înaltă calitate,

Spațiul dintre pereți este umplut cu un material izolant special care asigură menținerea temperaturii alimentelor între 6 și 8 ore.

Capacul este echipat cu 6 închizători care asigură închiderea etanșă, prevenind pierderile de căldură.

Supapă de ventilație: Permite reglarea presiunii interne și evită acumularea excesivă de abur.

Mânere ergonomice de transport

Stivuibil: pentru economisirea spațiului în timpul depozitării sau transportului.

Protecție suplimentară: Baza este protejată cu un material flexibil care previne deteriorarea termosului în timpul manipulării.



Fotografie cu titlul de prezentare (rol orientativ ce nu impune obligații de respectare a designului)

FIȘĂ TEHNICĂ nr. 3 – 07

Denumire produs: OALE INOX 25 L

Număr bucăți: 2 buc

SPECIFICAȚII TEHNICE

1

Caracteristici:

Volum: 25 L

Dimensiuni: 34,5 cm diametru x 35 cm înălțime

Notă: Dimensiunile pot avea o marjă de +/- 5%

Material: Oțel inoxidabil durabil, rezistent la coroziune și ușor de întreținut.

Dotată cu capac care se potrivește perfect pentru a păstra căldura și pentru a preveni contaminarea alimentelor.

Potrivită pentru utilizarea în medii profesionale datorită construcției robuste și a materialului de calitate.

Fotografie cu titlul de prezentare (rol orientativ ce nu impune obligații de respectare a designului)



FIȘĂ TEHNICĂ nr. 3 - 08

Denumire produs: OALE INOX 50 L

Număr bucăți: 2 buc

SPECIFICAȚII TEHNICE

1

Caracteristici:

Volum: 50 L

Dimensiuni: 40 cm diametru x 40 cm înălțime

Notă: Dimensiunile pot avea o marjă de +/- 5%

Material: Oțel inoxidabil durabil, rezistent la coroziune și ușor de întreținut.

Dotată cu capac care asigură o închidere perfectă pentru păstrarea căldurii și protejarea alimentelor.



Fotografie cu titlul de prezentare (rol orientativ ce nu impune obligații de respectare a designului)

FIȘĂ TEHNICĂ nr. 3 - 09

Denumire produs: CRATITA INOX 50 L

Cantitate : 1 buc

| SPECIFICAȚII TEHNICE | |
|--|---|
| 1 | |
| <p>Caracteristici:</p> <p>Capacitate: minimum 50 L Dimensiuni: Diametru 500 mm, Înălțime 300 mm Notă: Dimensiunile pot avea o marjă de +/- 5% Fund tip sandwich: Asigură distribuția uniformă a căldurii Prevazuta cu două mânere utilizată pe plite cu inducție, gaz, ceramică și electrică. Material: Inox de calitate superioară</p> |  <p>Poate fi</p> |
| Fotografie cu titlul de prezentare (rol orientativ ce nu impune obligații de respectare a designului) | |

FIȘĂ TEHNICĂ nr. 3 - 10

Denumire produs: CRATITA INOX 70 L

Cantitate: 1 buc

SPECIFICAȚII TEHNICE

1

Caracteristici:

Capacitate: minimum 70 L

Dimensiuni: Diametru 600 mm, Înălțime 250 mm

Notă: Dimensiunile pot avea o marjă de +/- 5%

Fund termodifuzant

Utilizată pe plite cu inducție, gaz, ceramică și electrică.

Material: Inox 18/10 de calitate superioară, durabil

Prevăzută cu două mânere ergonomice



Fotografie cu titlul de prezentare (rol orientativ ce nu impune obligații de respectare a designului)

FIȘĂ TEHNICĂ nr. 3 - 11

Denumire produs: CRATITA INOX 25 L

Cantitate: 2 buc

SPECIFICAȚII TEHNICE

1

Caracteristici:

Capacitate: minimum 25 L

Dimensiuni: Diametru 450 mm, Înălțime 155 mm

Notă: Dimensiunile pot avea o marjă de +/- 5%

Fund termodifuzant: Adaptat pentru plite cu inducție

Poate fi utilizată pe plite cu inducție, gaz, ceramică și electrică.

Material: Inox 18/10 de calitate superioară, durabil și ușor de întreținut.

Prevăzută cu două mânere ergonomice



Fotografie cu titlul de prezentare (rol orientativ ce nu impune obligații de respectare a designului)

FIȘĂ TEHNICĂ nr. 3 - 12

Denumire produs: CRATITA INOX 15 L

Cantitate: 2 buc

SPECIFICAȚII TEHNICE

1

Caracteristici:

Capacitate: minimum 15 L

Dimensiuni: Diametru 320 mm, Înălțime 195 mm

Notă: Dimensiunile pot avea o marjă de +/- 5%

Fund termodifuzant: Adaptat pentru plite cu inducție

Poate fi utilizată pe plite cu inducție, gaz, ceramică și electrică.

Material: Inox 18/10 de calitate superioară, durabil și ușor de întreținut.

Prevăzută cu două mânere ergonomice



Fotografie cu titlul de prezentare (rol orientativ ce nu impune obligații de respectare a designului)

FIȘĂ TEHNICĂ nr. 3 - 13

Denumire produs: TIGAI PROFESIONALE DIVERSE MARIMI

Cantitate: 6 buc

SPECIFICAȚII TEHNICE

1

Caracteristici:

Dimensiuni:

- Diametru 24 cm x Înălțime 4,5 cm – 2 buc
- Diametru 28 cm x Înălțime 5 cm – 2 buc
- Diametru 32 cm x Înălțime 5,5 cm – 2 buc

Notă: Dimensiunile pot avea o marjă de +/- 5%

Material: Oțel inoxidabil 18/10 de calitate superioară.

Strat anti-aderent Teflon

Potrivit pentru toate sursele de încălzire, inclusiv inducție.

Poate fi spălată în mașina de spălat vase.

Suprafață șlefuită cu bandă lucioasă de protecție.

Manere solide, fixate pe suprafața tigăii, care nu se încălzesc în timpul utilizării.

Rezistentă la aciditate.

Fund de tip sandwich (oțel inoxidabil/aluminiu/oțel cromat)

Grosimea peretelui din inox: minimum 0.6 mm.

Maner lung din oțel inoxidabil, fixat cu nituri.



Fotografie cu titlul de prezentare (rol orientativ ce nu impune obligații de respectare a designului)

FIȘĂ TEHNICĂ nr. 3 - 14

Denumire produs: TACAMURI PENTRU SERVIT MASA (SET)

Cantitate: 8 seturi

SPECIFICAȚII TEHNICE

1

Caracteristici:

Fiecare set conține:

- 12 x Cuțit masă, inox, lungime 214 mm
- 12 x Lingură de masă, inox, lungime 181 mm
- 12 x Furculiță masă, inox, lungime 183 mm
- 12 x Linguriță cafea/ceai, inox, lungime 13,1 cm
- Notă: Dimensiunile pot avea o marjă de +/- 5%

Material: Inox de calitate superioară



Fotografie cu titlul de prezentare (rol orientativ ce nu impune obligații de respectare a designului)

FIȘĂ TEHNICĂ nr. 3 - 15

Denumire produs: ORGANIZATOARE BUCATARIE

Cantitate: 5 buc

SPECIFICAȚII TEHNICE

1

Caracteristici:

Dimensiuni: 53 x 32,5 x (H) 10 cm

Notă: Dimensiunile pot avea o marjă de +/- 5%
compartimente pentru organizarea tacâmurilor și a altor obiecte.

Material: Polipropilenă, durabilă și ușor de curățat.



4

Fotografie cu titlul de prezentare (rol orientativ ce nu impune obligații de respectare a designului)

FIȘĂ TEHNICĂ nr. 3 - 16

Denumire produs: USTENSILE DE PREPARAT/SERVIT MASA (SET)

Cantitate: 12 seturi

SPECIFICAȚII TEHNICE

1

Caracteristici:

- 1 x Polonic din oțel inoxidabil, 145 x 440 mm, 0.75 L
- 1 x Spumieră din oțel inoxidabil, 115 x 430 mm
- 1 x Clește pentru servire, oțel inoxidabil, 200 mm
- 1 x Lingură pentru servire sosuri, oțel inoxidabil, 345 mm

Notă: Dimensiunile pot avea o marjă de +/- 5%

Material: Oțel inoxidabil de calitate superioară



Fotografie cu titlul de prezentare (rol orientativ ce nu impune obligații de respectare a designului)

FIȘĂ TEHNICĂ nr. 3 - 17

Denumire produs: TAVI DIVERSE DIMENSIUNI

Cantitate: 6 seturi

SPECIFICAȚII TEHNICE

1

Caracteristici:

- 1 x GN 1/1 H20 mm - 530 × 325 mm, H20 mm, oțel inoxidabil – 2 buc
- 1 x GN 1/1, adâncime 150 mm, 19.8 litri, oțel inoxidabil – 2 buc
- 1 x Tava GN 1/1 40 mm, 5.3 L, oțel inoxidabil – 2 buc

Notă: Dimensiunile pot avea o marjă de +/- 5%

Material: Oțel inoxidabil de calitate superioară, durabil și ușor de întreținut.



Fotografie cu titlul de prezentare (rol orientativ ce nu impune obligații de respectare a designului)

FIȘĂ TEHNICĂ nr. 3 - 18

Denumire produs: CANI

Cantitate: 45 buc

SPECIFICAȚII TEHNICE

1

Caracteristici:

Capacitate: minimum 350 ml

Dimensiuni: Diametru 90 mm, Înălțime 80 mm

Notă: Dimensiunile pot avea o marjă de +/- 5%

Material: Emailată, rezistentă și ușor de întreținut.



Fotografie cu titlul de prezentare (rol orientativ ce nu impune obligații de respectare a designului)

FIȘĂ TEHNICĂ nr. 3 - 19

Denumire produs: FARFURII MICI SI MARI (SET)

Cantitate: 8 seturi

SPECIFICAȚII TEHNICE

1

Caracteristici:

Setul include:

- 6 farfurii adânci Ø225 mm
- 6 farfurii plate Ø245 mm
- 6 farfurii plate Ø195 mm

Material: Fabricat din material opal rezistent

Suprafață rezistentă



Fotografie cu titlul de prezentare (rol orientativ ce nu impune obligații de respectare a designului)

FIȘĂ TEHNICĂ nr. 3 - 20

Denumire produs: TOCATOR

Cantitate: 12 buc

SPECIFICAȚII TEHNICE

1

Caracteristici:

Dimensiuni: 600 x 400 x (H) 20 mm

Notă: Dimensiunile pot avea o marjă de +/- 5%

Material: Fabricat din polietilenă HDPE (polipropilenă de înaltă densitate).

Proprietăți: Anti-alunecare pentru siguranță suplimentară



Fotografie cu titlul de prezentare (rol orientativ ce nu impune obligații de respectare a designului)

FIȘĂ TEHNICĂ nr. 3 - 21

Denumire produs: RASTEL GASTRONOMIC PENTRU VESELA

Cantitate: 1 buc

SPECIFICAȚII TEHNICE

1

Caracteristici:

Dimensiuni: 550 x 740 x 1735 mm

Capacitate: 2 x 15 tăvi GN 1/1 (530 x 325 mm)

Notă: Dimensiunile pot avea o marjă de +/- 5%

Material: Oțel cromat de calitate superioară.

Rafturi: 30 de rafturi GN 1/1

Distanța între rafturi: 80 mm

Roți: 4 roți pivotante, 2 dintre ele cu frâne pentru o stabilitate mai mare.

Protecție: Protecție pe ambele părți pentru prevenirea căderii tăvilor.



Fotografie cu titlul de prezentare (rol orientativ ce nu impune obligații de respectare a designului)

FIȘĂ TEHNICĂ nr. 3 - 22

Denumire produs: SETURI CUTITE INOX PROFESIONALE

Cantitate: 1 buc

SPECIFICAȚII TEHNICE

1

Caracteristici:

Materiale:

- Lame din oțel inoxidabil cu rezistență foarte mare
- Mânere din oțel inoxidabil 410 cu strat de cauciuc anti-alunecare
- Rezistente la coroziune și cu tăiș de lungă durată.

Componentă:

1. Furculiță curbata carne - 320 mm
2. Ascuțitor cuțite - 340 mm
3. Cuțit - 336 mm
4. Cuțit bucătarului - 370 mm
5. Cuțit bucătarului - 330 mm
6. Cuțit pentru șuncă/somon - 331 mm
7. Cuțit pentru pâine - 333 mm
8. Cuțit pentru dezosat - 285 mm
9. Cuțit pentru decojire - 193 mm

Notă: Dimensiunile pot avea o marjă de +/- 5%

Setul este livrat cu geantă suport inclusă pentru transport și depozitare convenabilă.

Fotografie cu titlul de prezentare (rol orientativ ce nu impune obligații de respectare a designului)



FIȘĂ TEHNICĂ nr. 3 - 23

Denumire produs: RECIPIENT DEPOZITARE TACAMURI

Cantitate: 1 buc

SPECIFICAȚII TEHNICE

1

Caracteristici:

Suport pentru 4 coșuri tacâmuri, inox, dimensiuni: 260 x 300 x (H) 215 mm

Suport din inox pentru tacâmuri, se pot adăuga până la 4 coșuri.

4 x Coșuri pentru tacâmuri, oțel inoxidabil, dimensiuni: Ø97 x (H) 137 mm

Se poate folosi împreună cu suportul pentru tacâmuri.

Material: Oțel inoxidabil de calitate superioară, rezistent și ușor de întreținut

Notă: Dimensiunile pot avea o marjă de +/- 5%



Fotografie cu titlul de prezentare (rol orientativ ce nu impune obligații de respectare a designului)

Specificațiile tehnice din fișele tehnice de mai sus sunt minimale și obligatorii pentru ofertanți. Caracteristicile tehnice enumerate în prezenta fișă tehnică sunt cerințele și performanțele minimale solicitate, iar neîndeplinirea lor pot atrage excluderea ofertantului din procedura.

ANEXA 4

LA CAIETUL DE SARCINI

Specificațiile tehnice aferentă LOTULUI 4 – DOTĂRI GENERALE:

Centralizator produse oferitate:

| NR. LOT | DENUMIRE PRODUSE | UM | CANTITATE PRODUS | Cod Fișa tehnică |
|---------|--|-----|---------------------|---------------------|
| LOT 4 | COS GUNOI CAMERA/SALA ACTIVITATI/ SALA DE MESE | buc | 26 | F.T. 4-01 |
| | COS GUNOI BAIE | buc | 12 | F.T. 4-02 |
| | SET COMPLET BATERIE INOX DUS | buc | 8 | F.T. 4-03 |
| | SET COMPLET BATERIE INOX CHIUVEȚĂ | buc | 24 | F.T. 4-04 |
| | CĂRUCIOR PENTRU RUFEE USCATE | buc | 3 | F.T. 4-05 |
| | MASINA DE TUNS | buc | 3 | F.T. 4-06 |

FIȘĂ TEHNICĂ nr. 4 - 01

Denumire echipament: COS GUNOI CAMERA/SALA ACTIVITATI/ SALA DE MESE

Număr bucăți: 26 buc

SPECIFICAȚII TEHNICE

1

Caracteristici:

- Material: Oțel inoxidabil de calitate superioară
- Capacitate: minimă 12 litri
- Diametru: 28 cm
- Înălțime: 38 cm
- Greutate: maximum 1,5 kg
- Galeata interioară: Da
- Pedală: Da
- Culoare: Argintiu



Fotografie cu titlul de prezentare (rol orientativ ce nu impune obligații de respectare a designului)

FIȘĂ TEHNICĂ nr. 4 - 02

Denumire echipament: COS GUNOI BAIE

Număr bucăți: 12 buc

SPECIFICAȚII TEHNICE

1

Caracteristici:

- Material: Oțel inoxidabil de calitate superioară
- Capacitate: minimum 12 litri
- Diametru: 28 cm
- Înălțime: 38 cm

Notă: Dimensiunile pot avea o marjă de +/- 5%

- Greutate: maximum 15 Kg
- Galeata interioară: Da
- Pedală: Da
- Culoare: Argintiu



Fotografie cu titlul de prezentare (rol orientativ ce nu impune obligații de respectare a designului)

FIȘĂ TEHNICĂ nr. 4 - 03

Denumire produs: SET COMPLET BATERIE INOX DUS

Număr bucăți: 8 buc

SPECIFICAȚII TEHNICE

1

Baterie pentru duș, montată pe perete,

Caracteristici:

- Cartuș ceramic
- Montare pe perete
- Racorduri excentrice D1/2", distanță 150 ± 20 mm
- Racord de duș D1/2"
- Include set de duș
- Culoare: Crom

Notă: Dimensiunile pot avea o marjă de +/- 5%



Fotografie cu titlul de prezentare (rol orientativ ce nu impune obligații de respectare a designului)

FIȘĂ TEHNICĂ nr. 4 - 04

Denumire produs: SET COMPLET BATERIE INOX CHIUUVETĂ

Număr bucăți: 24 buc

SPECIFICAȚII TEHNICE

1

Caracteristici:

- Tip baterie: Chiuvetă baie
- Tip comandă: Monocomandă
- Stil: Standard
- Tip pipă: Fixa
- Material: Alamă
- Finisaj: Cromat
- Culoare: Gri
- Tip debit: Ajustabil
- Tip montare: Chiuvetă
- Orificii montare baterie: 1
- Tip cartuș: Ceramic
- Diametru cartus: 40 mm
- Înălțime: 115 mm
- Lungime pipă: 100 mm

Notă: Dimensiunile pot avea o marjă de +/- 5%



Fotografie cu titlul de prezentare (rol orientativ ce nu impune obligații de respectare a designului)

FIȘĂ TEHNICĂ nr. 4 - 05

Denumire echipament: CĂRUCIOR PENTRU RUFEE USCATE

Număr bucăți: 3 buc

SPECIFICAȚII TEHNICE

1

Caracteristici:

- Căruț pliabil pentru colectarea rufelor murdare
- Cadrul: Metal vopsit, rezistent
- Roți cauciucate pentru alunecare ușoară pe podea
- Sac din material plastic rezistent, impermeabil
- Capacitate sac: 200 litri (2 saci a 100 L fiecare)
- Dimensiuni: 62 x 42 x 105 cm
- Culoare: Gri antracit
- Material: Stâlpi și mânere din metal

Notă: Dimensiunile pot avea o marjă de +/- 5%

Fotografie cu titlul de prezentare (rol orientativ ce nu impune obligații de respectare a designului)



FIȘĂ TEHNICĂ nr. 4 - 06

Denumire echipament: MASINA DE TUNS

Număr bucăți: 3 buc

| SPECIFICAȚII TEHNICE |
|---|
| 1 |
| <p>Caracteristici:</p> <ul style="list-style-type: none">• Zona corporală: Cap, Barbă• Tip alimentare: Acumulator, La rețea• Trepte de tăiere: 28• Material lame: Inox• Învelis lame: Inox• Funcții: Rezistent la apă, Maner anti-alunecare, Lavabil, Turbo, Autoascutire• Număr capete incluse: 1• Culoare: Negru/Albastru• Tip acumulator: Lithium-Ion• Timp încărcare: 1 h• Autonomie: minimum 90 min |

Conținut pachet minimal:

- 1 x Foarfece
- 1 x Perie de curățare
- 1 x Aparat de tuns
- 1 x Toc de transport
- 2 x Pieptene pentru păr
- 1 x Pieptene pentru barbă
- 1 x Pieptene de coafare
- 1 x Pelerină de tuns



Notă: Dimensiunile pot avea o marjă de +/- 5%

Fotografie cu titlul de prezentare (rol orientativ ce nu impune obligații de respectare a designului)

Specificațiile tehnice din fișele tehnice de mai sus sunt minimale și obligatorii pentru ofertanți. Caracteristicile tehnice enumerate în prezenta fișă tehnică sunt cerințele și performanțele minimale solicitate, iar neîndeplinirea lor pot atrage excluderea ofertantului din procedura.

ANEXA 4

LA CAIETUL DE SARCINI

Specificațiile tehnice aferente aferentă LOTULUI 5 – ECHIPAMENTE UZ GOSPODARESC:

Centralizator produse oferitate:

| NR. LOT | DENUMIRE PRODUSE | UM | CANTITATE PRODUS | Cod Fișa tehnică |
|------------|----------------------|-----|---------------------|---------------------|
| LOT 5 | APARAT DE TUNS IARBA | buc | 1 | F.T. 5-01 |
| | STATIE DEDURIZARE | buc | 1 | F.T. 5-02 |
| | GENERATOR 8KW | buc | 1 | F.T. 5-03 |

FIȘĂ TEHNICĂ nr. 5 - 01

Denumire echipament: APARAT DE TUNS IARBA

Număr bucăți: 1 buc

SPECIFICAȚII TEHNICE

1

Caracteristici:

Tip motor: Combustie internă

Capacitate motor: 140cc

Puterea nominală a motorului: minimum 3 kW

Starter: Manual

Lățime de tăiere: 46 cm

Notă: Dimensiunile pot avea o marjă de +/- 5%

Funcții: Descărcare spate, Descărcare coș, Descărcare laterală, Macinare (4 în 1)

Reglarea înălțimii de tăiere: 8 trepte

Metoda de reglare a înălțimii: Centrală pentru toate roțile

Înălțime minimă de tăiere: 25 mm

Înălțime maximă de tăiere: 80 mm

Capacitate colector de iarbă: 60 l

Tip de colector de iarbă: Plasă cu capac din plastic

Rulmenți roți: Da

Buton și panou de taste: Da

Funcția de spălare a carcasei: Da

Indicator coș plin: Da

Greutate: maximum 35 kg

Fotografie cu titlul de prezentare (rol orientativ ce nu impune obligații de respectare a designului)



FIȘĂ TEHNICĂ nr. 5 - 02

Denumire echipament: STATIE DEDURIZARE

Număr bucăți: 1 buc

| SPECIFICAȚII TEHNICE | |
|---|--|
| 1 | |
| <p>Caracteristici: Debit maxim: 1.9 mc/h Conexiuni intrare-iesire: 3/4" Presiune apă (min./max.): 2.5-7 bar Cantitate mediu filtrant: 23 l Capacitate rezervor sare: minimum 50 l Temperatura maximă a apei: 49 °C Dimensiuni tanc (L x l x h): 45 x 20 x 110 cm</p> <p>Notă: Dimensiunile pot avea o marjă de +/- 5%</p> |  |
| Fotografie cu titlul de prezentare (rol orientativ ce nu impune obligații de respectare a designului) | |

FIȘĂ TEHNICĂ nr. 5 - 03

Denumire produs: GENERATOR 8KW

Număr bucăți: 1 buc

| SPECIFICAȚII TEHNICE | |
|--|---|
| 1 | |
| <p>Caracteristici: Putere minimă: 8.0 kW Tip motor: Benzină, 18 CP Autonomie: minimum 12 ore Pornire: Electrică Ieșiri: 1x16A (230V), 1x32A (230V), 12V Regulator: AVR Protecții: Suprasarcină, Nivel scăzut de ulei Bobinaj: 100% cupru</p> <p>Notă: Dimensiunile și specificațiile pot avea o marjă de +/- 5%</p> <p>Fotografie cu titlul de prezentare (rol orientativ ce nu impune obligații de respectare a designului)</p> |  |

Specificațiile tehnice din fișele tehnice de mai sus sunt minimale și obligatorii pentru ofertanți. Caracteristicile tehnice enumerate în prezenta fișă tehnică sunt cerințele și performanțele minimale solicitate, iar neîndeplinirea lor pot atrage excluderea ofertantului din procedura.